

2025.gada 30.janvāris.

Atzinums par nekustamā īpašuma, kas atrodas  
**Dienvidkurzemes novadā, Virgas pagastā,**  
**Nosaukums: “Teteri”**  
tirgus vērtību.

### Dienvidkurzemes novada pašvaldībai

Cienījamās kundzes!  
Augsti godātie kungļi!

Pēc Jūsu pasūtījuma esam veikuši nekustamā īpašuma, ar kadastra numuru 6498 004 0019, kas atrodas **Dienvidkurzemes novadā, Virgas pagastā, “Teteri”**, ir reģistrēts Virgas pagasta zemesgrāmatas nodalījumā Nr.100000894636 un sastāv no zemes vienības ar kadastra apzīmējumu 6498 004 0155 un kopējo platību 3,02 ha (turpmāk tekstā vērtēšanas „Objekts”) novērtēšanu. Atzinums satur mūsu viedokli par iepriekš minētā nekustamā īpašuma tirgus vērtību.

Atzinums paredzēts iesniegšanai **Dienvidkurzemes novada pašvaldībai** un nedrīkst būt izmantots citu juridisku un fizisku personu vajadzībām bez rakstiskas vērtētāju atļaujas. Vērtētāji neuzņemas atbildību par Atzinumā lietoto pieņēmumu, aprēķinu un iegūto rezultātu lietošanu ārpus iepriekš norādītā vērtēšanas mērķa un konteksta, nav izmantojams iesniegšanai **Kredītiestādēs** un **Latvijas Republikas Tieslietu ministrijas pakļautām iestādēm**.

Atzinums pamatojas uz Latvijas standartu „Īpašumu vērtēšana” LVS-401:2013 un vislabākā izmantošanas veida koncepciju saskaņā ar tirgus vērtības definīciju. Mūsu viedoklis balstās uz vērtētāju zināšanām par nekustamā īpašuma tirgu, pieejamo informāciju par vērtēšanas objektu un prasmi analizēt nekustamā īpašuma tirgus notikumus. Turpmāk minētā vērtība ir vērtētāju labākais viedoklis, kādu varēja pieņemt, vadoties no mūsu rīcībā esošās informācijas un laika ierobežojumiem, kā arī punktā 5.1 minētajiem pamatpieņēmumiem un ierobežojošiem faktoriem.

Darām Jums zināmu SIA “INTERBALTIJA” atzinumu, ka nekustamā īpašuma, kas atrodas **Dienvidkurzemes novadā, Virgas pagastā, “Teteri”**, 2025.gada 18.janvārī\* visvairāk iespējamā tirgus vērtība ir

**16 900** (sešpadsmit tūkstoši deviņi simti) **eiro** ar pārdošanas termiņu **12** (divpadsmit) mēneši.

\* - nekustamā īpašuma apskates (vērtētāja apmeklējuma) datums.

Noteiktā tirgus vērtība ir spēkā, ja tiek atsavinātas pilnas īpašuma tiesības uz vērtēšanas Objektu, tā sastāvs atbilst atzinuma 4.punktā aprakstītajam stāvoklim, ja nekustamā īpašuma lietošana nav ierobežota ar atzinuma 5.6 punktā minētiem iespējamiem apgrūtinājumiem. Apgrūtinājumu izmaiņu gadījumā, vai vērtējamā īpašuma sastāva izmaiņu gadījumā, kā arī izmantošanas mērķa maiņas gadījumā, izmainīsies arī noteiktās vērtības. Vērtētāji neuzņemas atbildību par neparedzamām tirgus vērtību izmaiņām, kas var notikt ārēju apstākļu ietekmes rezultātā.

Ar cieņu,

Arnis Zeilis,  
Valdes loceklis

**ŠIS DOKUMENTS IR ELEKTRONISKI PARAKSTĪTS AR DROŠU ELEKTRONISKO PARAKSTU UN SATUR LAIKA ZĪMOGU**

## SATURS

1. Vispārējā informācija
  - 1.1 Vērtējamais īpašums
  - 1.2 Vērtējuma pasūtītājs
  - 1.3 Vērtēšanas uzdevums
  - 1.4 Vērtēšanas datums
  - 1.5 Vērtēšanas mērķis
  - 1.6 Īpašumtiesības
  - 1.7 Vērtējamā īpašuma sastāvs
  - 1.8 Pašreizējā izmantošana
  - 1.9 Plānotā/atļautā izmantošana saskaņā ar attīstības plānu
  - 1.10 Labākais izmantošanas veids
  - 1.11 Vērtējumā izmantotā informācija
  - 1.12 Būtiski neietekmējošie apgrūtinājumi
  - 1.13 Negatīvi ietekmējošie apgrūtinājumi
  - 1.14 Tiek pieņemts, ka īpašums brīvs no sekojošiem apgrūtinājumiem
  - 1.15 Citi izdarītie pieņēmumi
  - 1.16 Vides, sociālo un pārvaldības (ESG) faktoru analīze
2. Vērtējamā īpašuma novietojuma atzīme kartē
3. Fotoattēli
4. Vērtējamā īpašuma raksturojums
  - 4.1 Atrašanās vieta
  - 4.2 Zemes gabala ar kadastra apzīmējumu 6498 004 0155 apraksts
    - 4.2.1 Zemes gabala pieejamība, uzlabojumi pie zemes gabala, autotransporta plūsmas gar zemes gabalu
    - 4.2.2 Zemes gabala konfigurācija un reljefs
    - 4.2.3 Zemes gabala uzlabojumi
    - 4.2.4 Lauksaimniecības zemes raksturojums
5. Īpašuma vērtējums
  - 5.1 Vērtējuma pamatojums
  - 5.2 Vērtējamā īpašuma labākais izmantošanas veids
  - 5.3 Nekustamā īpašuma tirgus daļas, kurā ietilpst vērtēšanas objekts, raksturojums/analīze
  - 5.4 Vērtējamā īpašuma tirgus vērtību ietekmējošie faktori
  - 5.5 Vērtējamā īpašuma tirgus vērtības aprēķins
  - 5.6 Vērtējamā īpašuma atsavināšanas iespējas
  - 5.7 Neatkarības apliecinājums
  - 5.8 Kopsavilkums
6. Pielikumi

## 1. VISPĀRĒJĀ INFORMĀCIJA

1.1 Vērtējamais īpašums	Nekustamais īpašums, kas atrodas <b>Dienvidkurzemes novadā, Virgas pagastā, "Teteri"</b> .
1.2 Vērtējuma pasūtītājs	Dienvidkurzemes novada pašvaldība.
1.3 Vērtēšanas uzdevums	Noteikt vērtēšanas Objektu tirgus vērtību vērtēšanas datumā.
1.4 Vērtēšanas datums	2025.gada 18.janvāris. Apskati veica vērtētāja asistents A.Šmits. Reģistrēts 2016.gada 24.novembrī Latvijas īpašumu vērtētāju asociācijā, ar kārtas numuru 23.
1.5 Vērtēšanas mērķis	Vērtēšanas mērķis ir sniegt Pasūtītājam atzinumu par vērtējamā nekustamā īpašuma tirgus vērtību.
1.6 Īpašumtiesības	Dienvidkurzemes novada pašvaldība, reģistrācijas numurs 90000058625. Pamats: Dienvidkurzemes novada pašvaldības 2024.gada 9.augusta uzziņa Nr.DKN/2024/4.20/70.
1.7 Vērtējamā īpašuma sastāvs	Zemes vienība ar kadastra apzīmējumu 6498 004 0155 un kopējo platību 3,02 ha.
1.8 Pašreizējā izmantošana	Zemes vienība, kura piemērota lauksaimniecībai.
1.9 Plānotā/atļautā izmantošana saskaņā ar attīstības plānu	Lauksaimniecības teritorija /L/.
1.10 Labākais izmantošanas veids	Neapbūvēta zemes vienība, kura piemērota lauksaimniecībai.
1.11 Vērtējumā izmantotā informācija	Virgas pagasta zemesgrāmatas nodaļuma Nr.100000894636 noraksta datorizdruka. LR Valsts zemes dienesta (VZD) reģionālās nodaļas izsniegtā zemes robežu, apgrūtinājumu un situācijas plānu kopijas. VZD Informatīvā izdruka no Kadastra informācijas sistēmas. <a href="https://www.zemesgramata.lv">https://www.zemesgramata.lv</a> , <a href="https://www.kadastrs.lv">https://www.kadastrs.lv</a> , <a href="https://www.lanida.lv">https://www.lanida.lv</a> , <a href="https://www.cenubanka.lv">https://www.cenubanka.lv</a> , <a href="https://www.ss.com">https://www.ss.com</a> , <a href="https://www.reklama.lv">https://www.reklama.lv</a> , <a href="https://www.melioracija.lv">https://www.melioracija.lv</a> , <a href="https://www.geolatvija.lv">https://www.geolatvija.lv</a> , <a href="https://www.ozols.daba.gov.lv">https://www.ozols.daba.gov.lv</a>
1.12 Būtiski neietekmējošie apgrūtinājumi	VZD Informatīvā izdrukā no Kadastra informācijas sistēmā izdarīta atzīme – 7312050101 - ekspluatācijas aizsargjoslas teritorija gar elektrisko tīklu gaisvadu līniju ārpus pilsētām un ciemiem ar nominālo spriegumu līdz 20 kilovoltiem - 0.0600 ha.
1.13 Negatīvi ietekmējošie apgrūtinājumi	Vērtētājam nav zināmi.
1.14 Tiek pieņemts, ka īpašums ir brīvs no sekojošiem apgrūtinājumiem	Vērtētājam nav zināmi.
1.15 Citi izdarītie pieņēmumi	- vērtējamais īpašums nav ieķīlāts, apgrūtināts ar parādiem vai citiem lietu tiesības ierobežojošiem apgrūtinājumiem.
1.16 Vides, sociālo un pārvaldības (ESG) faktoru analīze	Saskaņā ar informāciju hidro.meteo.lv/slani un attīstības plānu vērtēšanas Objekts neatrodas plūdu riska teritorijā.

## 2. VĒRTĒJAMĀ ĪPAŠUMA NOVIETOJUMA ATZĪME KARTĒ

### Reģionāls novietojums

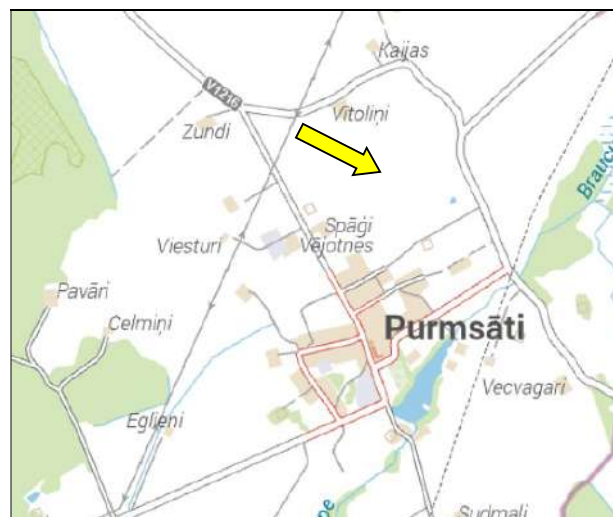

Informācijas avots:  
<https://balticmaps.eu/lv>

## Izkopējums no attīstības plāna plānotā/atļautā izmantošana

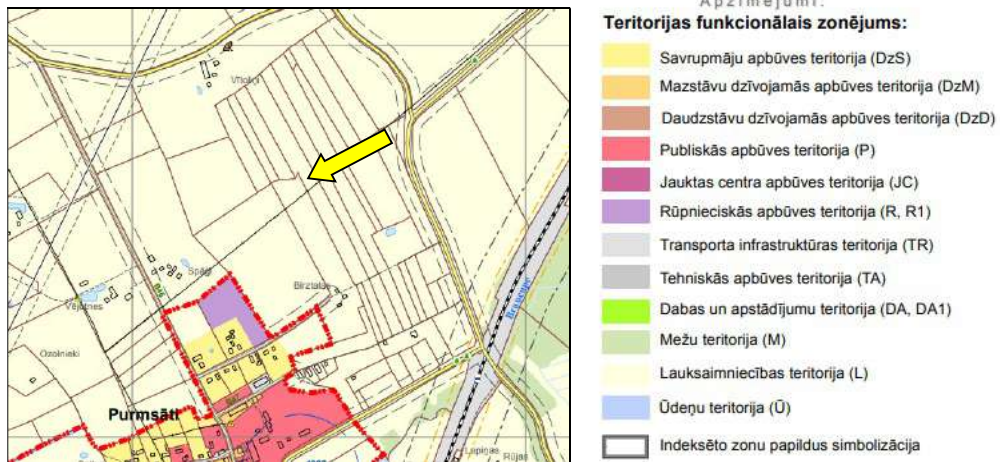

Informācijas avots:  
[https://geolatvija.lv/geo/tapis#document\\_22860](https://geolatvija.lv/geo/tapis#document_22860)

## Ieskats Latvijas plūdu riska un plūdu draudu kartē

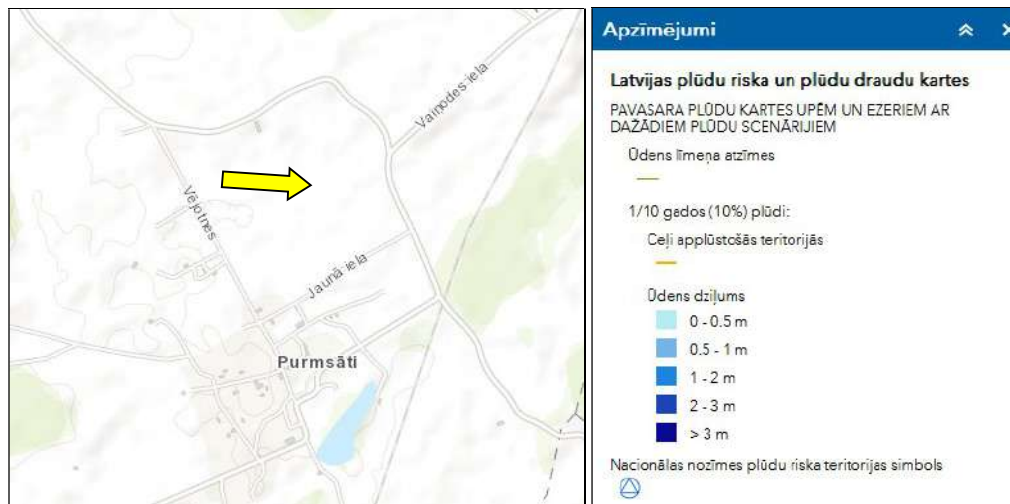

Informācijas avots:  
<https://videscentrs.lv/gmc.lv/iebuve/pludu-riska-un-pludu-draudu-kartes>

## Ieskats Latvijas īpaši aizsargājamo dabas teritoriju (ĪADT) aizsardzības kartē



Informācijas avots:  
<https://ozols.gov.lv/pub>

### 3.FOTOATTĒLI



Zemes vienība ar kadastra apzīmējumu 6498 004 0155



Zemes vienība ar kadastra apzīmējumu 6498 004 0155



Zemes vienība ar kadastra apzīmējumu 6498 004 0155



Zemes vienība ar kadastra apzīmējumu 6498 004 0155



Zemes vienība ar kadastra apzīmējumu 6498 004 0155



Zemes vienība ar kadastra apzīmējumu 6498 004 0155



Zemes vienība ar kadastra apzīmējumu 6498 004 0155



Zemes vienība ar kadastra apzīmējumu 6498 004 0155



Zemes vienība ar kadastra apzīmējumu 6498 004 0155



Zemes vienība ar kadastra apzīmējumu 6498 004 0155



Zemes vienība ar kadastra apzīmējumu 6498 004 0155



Zemes vienība ar kadastra apzīmējumu 6498 004 0155



Zemes vienība ar kadastra apzīmējumu 6498 004 0155



Zemes vienība ar kadastra apzīmējumu 6498 004 0155



## 4. VĒRTĒJAMĀ ĪPAŠUMA RAKSTUROJUMS

### 4.1 Atrašanās vieta

Vērtējamais nekustamais īpašums atrodas Dienvidkurzemes novadā, Virgas pagastā, apdzīvotā vietā Purmsāti.

Attālums kilometros no vērtējamā nekustamā īpašuma līdz					
Meža ceļam	Vietējās nozīmes ceļam	Asfaltētam autoceļam	Pagasta centram	Novada centram	Rīgai
-	0,3	5,8	9,8	31,7	202

Līdz tuvākai autobusa maršruta pieturvietai, kas atrodas apdzīvotā vietā Purmsāti, kas ir aptuveni ir 1,1 km no vērtējamā Objekta.

	Teicams	Labs	Vidējs	Vājš	Slikts
Iedzīvotāju nodarbinātība -	<input type="checkbox"/>	<input type="checkbox"/>	<input type="checkbox"/>	<input checked="" type="checkbox"/>	<input type="checkbox"/>
Darba vietu pieejamība-	<input type="checkbox"/>	<input type="checkbox"/>	<input type="checkbox"/>	<input checked="" type="checkbox"/>	<input type="checkbox"/>
Iepirkšanās vietu pieejamība-	<input type="checkbox"/>	<input type="checkbox"/>	<input checked="" type="checkbox"/>	<input type="checkbox"/>	<input type="checkbox"/>
Skolu pieejamība-	<input type="checkbox"/>	<input type="checkbox"/>	<input type="checkbox"/>	<input checked="" type="checkbox"/>	<input type="checkbox"/>
Sabiedriskā transporta pieejamība-	<input type="checkbox"/>	<input type="checkbox"/>	<input checked="" type="checkbox"/>	<input type="checkbox"/>	<input type="checkbox"/>
Atpūtas vietu pieejamība-	<input type="checkbox"/>	<input type="checkbox"/>	<input type="checkbox"/>	<input checked="" type="checkbox"/>	<input type="checkbox"/>
Labiekārtojuma atbilstība-	<input type="checkbox"/>	<input type="checkbox"/>	<input checked="" type="checkbox"/>	<input type="checkbox"/>	<input type="checkbox"/>
Tuvāko īpašumu atbilstība apskatāma īpašuma tipam-	<input type="checkbox"/>	<input type="checkbox"/>	<input checked="" type="checkbox"/>	<input type="checkbox"/>	<input type="checkbox"/>
Kaitīgo apstākļu iedarbība (maza=teicams)-	<input type="checkbox"/>	<input checked="" type="checkbox"/>	<input type="checkbox"/>	<input type="checkbox"/>	<input type="checkbox"/>
Drošība-	<input type="checkbox"/>	<input type="checkbox"/>	<input checked="" type="checkbox"/>	<input type="checkbox"/>	<input type="checkbox"/>
Īpašumu izskats-	<input type="checkbox"/>	<input type="checkbox"/>	<input checked="" type="checkbox"/>	<input type="checkbox"/>	<input type="checkbox"/>
Tirgus pievilcība-	<input type="checkbox"/>	<input type="checkbox"/>	<input checked="" type="checkbox"/>	<input type="checkbox"/>	<input type="checkbox"/>

Kopumā vērtēšanas Objekta novietojums Dienvidkurzemes novadā uzskatāms par apmierinošu.

### 4.2 Zemes vienības ar kadastra apzīmējumu 6498 004 0155 apraksts

Vērtēšanas Objekts ir zemes vienība ar kopējo platību 3,02 ha un kadastra apzīmējumu 6498 004 0155.

Zemes eksplikācija	Ha	%
Lauksaimniecībā izmantojamā zeme	3.00	99%
Pārējās zemes	0.02	1%
<b>KOPĀ</b>	<b>3.02</b>	<b>100%</b>

#### 4.2.1 Zemes gabala pieejamība, uzlabojumi pie zemes gabala, autotransporta plūsmas gar zemes gabalu

Piebraukšana zemes gabalam no vietējās nozīmes autoceļa puses, kas klāts ar apmierinošas kvalitātes grants ceļu segumu, tālāk pa blakus esošiem nekustamiem īpašumiem. Kopumā piebraukšana zemes gabalam ar personīgo autotransportu ir apgrūtināta, un juridiski neiespējama.



#### 4.2.2 Zemes gabala konfigurācija un reljefs

Zemes gabalam plānā ir neregulāra forma. Reljefs visā teritorijas daļā ir līdzens, tas ir meliorēts. Zemes gabala konfigurācija un reljefs ir piemērots lauksaimniecībai.



Informācijas avots: [www.melioracija.lv](http://www.melioracija.lv)

#### 4.2.3 Zemes gabala uzlabojumi

Zemes gabalam nav būtisku uzlabojumu.

#### 4.2.4 Lauksaimniecības zemes raksturojums

Lauksaimniecības zemes aizņem 3,00 ha vai 99 % no kopējās zemes platības. Zemes kvalitātes novērtējums ir 50 balles. Augsnes apstākļu un reljefa dēļ piemērotas graudaugu sējumiem. Zeme pašlaik tiek apsaimniekota.

## 6. PIELIKUMI

Informāciju pieprasīja Marina Kokovihina 20.08.2024 09:31:01

**KURZEMES RAJONA TIESA**

**Virgas pagasta zemesgrāmatas nodaļums Nr. 100000894636**

**Kadastra numurs: 6498 004 0019**

**Nosaukums: Teteri**

**Adrese: Virgas pag., Dienvidkurzemes nov.**

<b>I. daļa 1. iedaļa</b>			
<b>Ieraksta Nr.</b>	<b>Nekustams īpašums, servitūti un reālnavas</b>	<b>Daļa</b>	<b>Platība, lielums</b>
1.1.	Zemes vienība (kadastra apzīmējums 64980040155). <i>Žurn. Nr. 300007345550, lēmums 19.08.2024, tiesnese Jolanta Āboliņa</i>		3.02 ha
<b>I. daļa 2. iedaļa</b>			
<b>Ieraksta Nr.</b>	<b>No nekustama īpašuma atdalītie zemes gabali, servitūti un reālnavu pārgrozījumi un dzēsumi</b>	<b>Daļa</b>	<b>Platība, lielums</b>
<i>Nav ierakstu</i>			
<b>II. daļa 1. iedaļa</b>			
<b>Ieraksta Nr.</b>	<b>Īpašnieks, dzimšanas gads, vieta, personas/nodokļu maksātāja kods, tiesību pamats</b>	<b>Daļa</b>	<b>Summa</b>
1.1.	Īpašnieks: Dienvidkurzemes novada pašvaldība, reģistrācijas numurs 90000058625.	1	
1.2.	Pamats: Dienvidkurzemes novada pašvaldības 2024. gada 9. augusta uzziņa Nr. DKN/2024/4.20/70. <i>Žurn. Nr. 300007345550, lēmums 19.08.2024, tiesnese Jolanta Āboliņa</i>		
<b>II. daļa 2. iedaļa</b>			
<b>Ieraksta Nr.</b>	<b>Atzīmes par maksātnespēju, piedziņas vēršanu, aizliegumiem, pēcmantinieku iecelšanu un mantojuma līgumiem</b>		
<i>Nav ierakstu</i>			
<b>III. daļa 1. iedaļa</b>			
<b>Ieraksta Nr.</b>	<b>Lietu tiesības, kas apgrūtina nekustamu īpašumu</b>		<b>Platība, lielums</b>
<i>Nav ierakstu</i>			
<b>III. daļa 2. iedaļa</b>			
<b>Ieraksta Nr.</b>	<b>Pārgrozījumi I. iedaļas ierakstos, ierakstu un pārgrozījumu dzēsumi</b>		<b>Platība, lielums</b>
<i>Nav ierakstu</i>			

# LATVIJAS REPUBLIKA

## ZEMES ROBEŽU PLĀNS

Zemes vienības kadastra apzīmējums: 6498 004 0155

Robežas noteiktas atbilstoši Priekules novada domes 2009.gada 26. novembra sēdes protokolam  
Nr. 14. 47. § "Par pašvaldībai, valstij vai zemes reformas pabeigšanai piekrišošām zemēm"

Robežas noteiktas 2024.gada 10.jūnijā  
Plāna mērogs 1:5000  
Zemes vienības platība: 3.02 ha

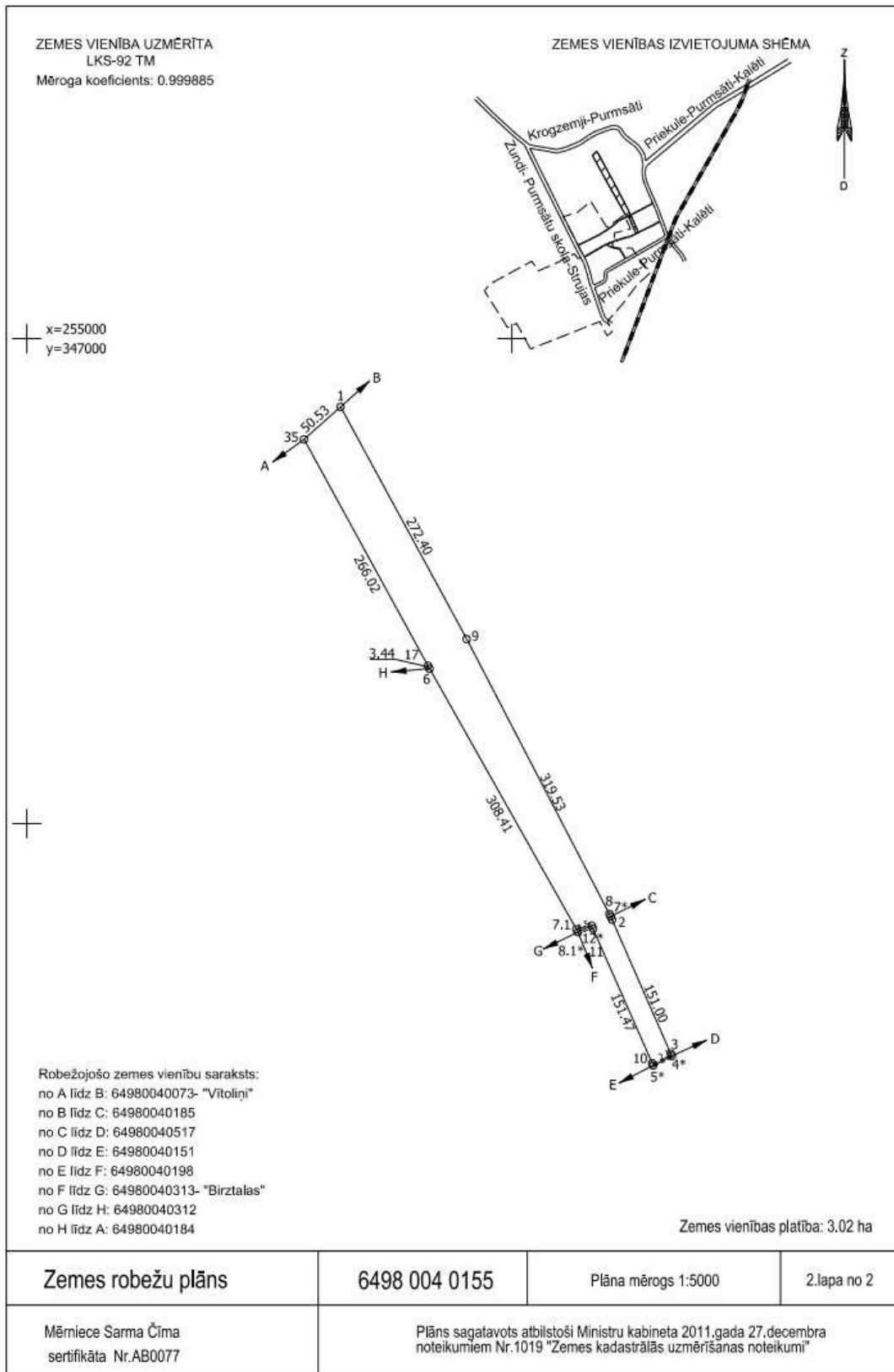

# LATVIJAS REPUBLIKA

## SITUĀCIJAS PLĀNS

Zemes vienības kadastra apzīmējums: 6498 004 0155

Plānā attēlota informācija atbilstoši situācijai apvidū 2024.gada 10.jūnijā

Plāna mērogs 1:5000

Zemes vienības platība: 3.02 ha

Zemes vienības platība ha	Lauksaimniecībā izmantojamā zeme													
	tajā skaitā				Meži	Krūmāji	Purvi	Ūdens objektu zeme	tajā skaitā			Zeme zem ēkām un pagaliņiem	Zeme zem ceļiem	Pārējās zemes
	Arāmzeme	Augļu dārzi	Pļavas	Ganības					Zem ūdeņiem	zem zivju dīkiem				
3.02	3.00	3.00	-	-	-	-	-	-	-	-	-	0.02	-	

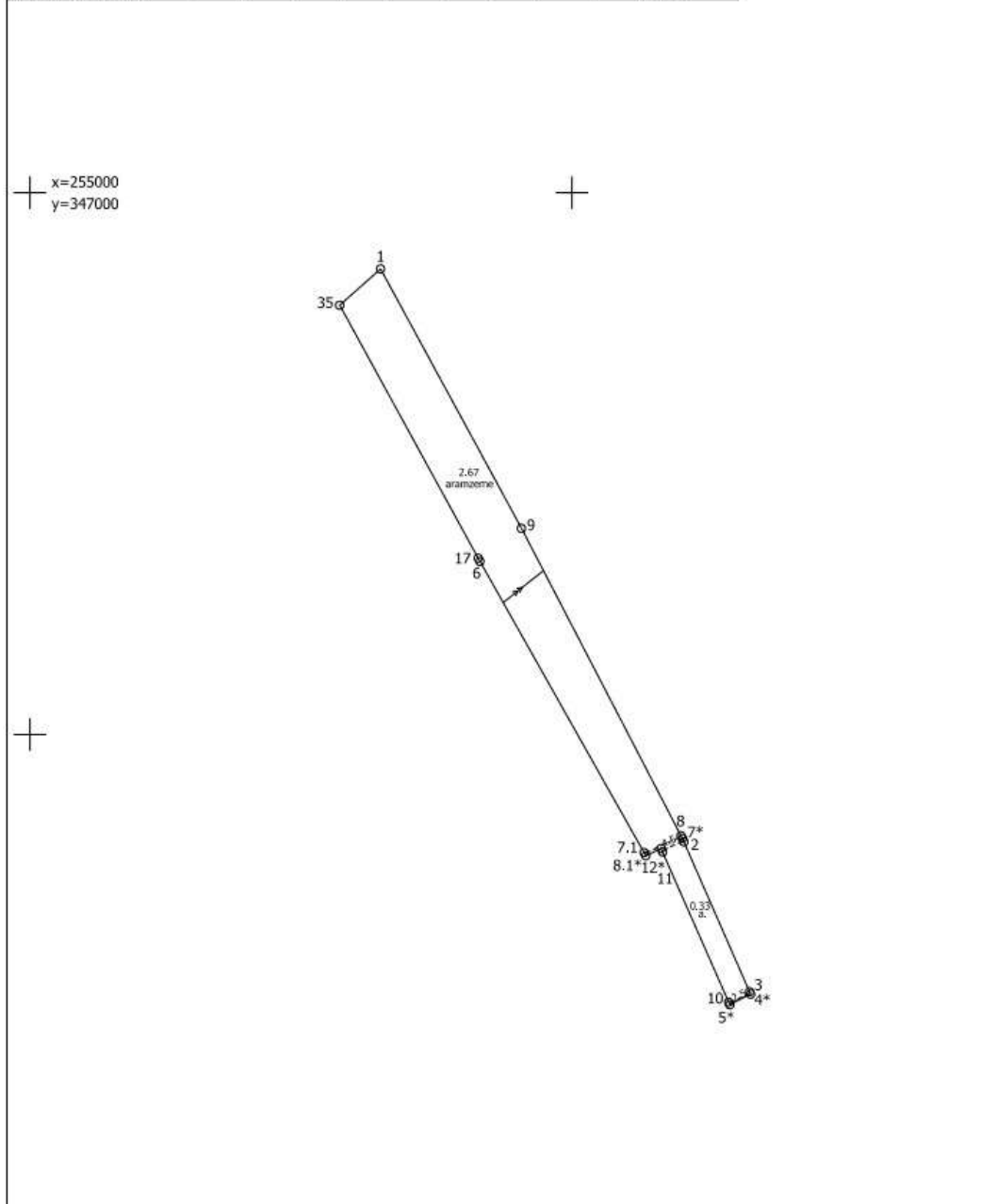

Situācijas plāns	6498 004 0155	Plāna mērogs 1:5000	2.lapa no 2
------------------	---------------	---------------------	-------------

Mērniece Sarma Čīma  
sertifikāta Nr.AB0077

Plāns sagatavots atbilstoši Ministru kabineta 2011.gada 27.decembra noteikumiem Nr.1019 "Zemes kadastrālās uzmērīšanas noteikumi"

# LATVIJAS REPUBLIKA

## APGRŪTINĀJUMU PLĀNS

Zemes vienības kadastra apzīmējums: 6498 004 0155

Apgrūtinājumu saraksts:

1.	7312050101 - ekspluatācijas aizsargjoslas teritorija gar elektrisko tīklu gaisvadu līniju ārpus pilsētām un ciemiem ar nominālo spriegumu līdz 20 kilovoltiem - 0.06 ha
----	---

Plānā attēlota informācija par apgrūtinājumiem 2024.gada 10.jūnijā

Plāna mērogs 1:5000

Zemes vienības platība: 3.02 ha



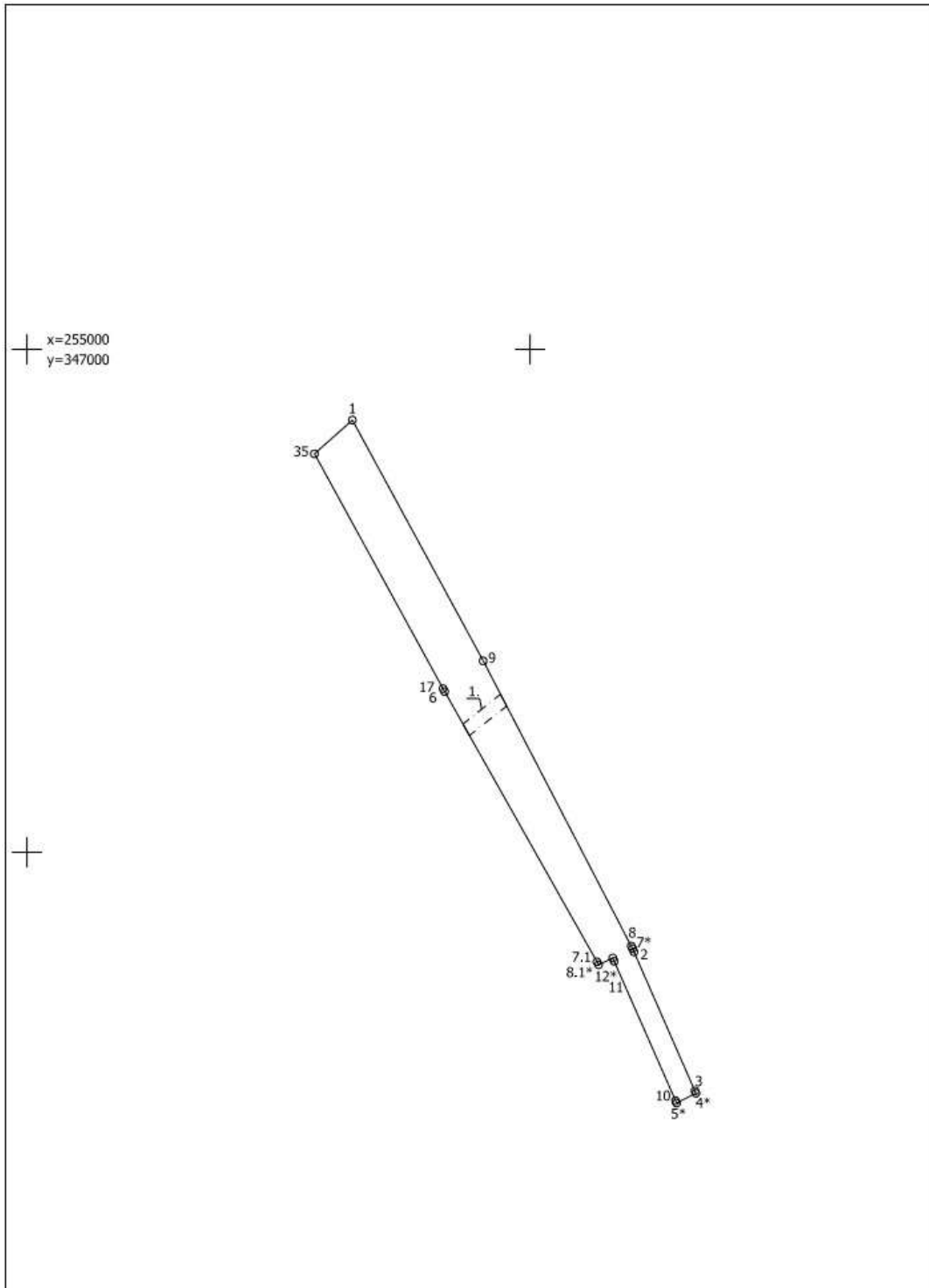

Apgrūtinājumu plāns	6498 004 0155	Plāna mērogs 1:5000	2.lapa no 2
Mēmiece Sarma Čīma sertifikāta Nr.AB0077	Plāns sagatavots atbilstoši Ministru kabineta 2011.gada 27.decembra noteikumiem Nr.1019 "Zemes kadastrālās uzmērīšanas noteikumi"		



## Informatīvā izdruka no Kadastra informācijas sistēmas teksta datiem

Valsts zemes dienests

### Īpašums

Kadastra numurs	Nosaukums	Platība	Zemesgrāmatas nodaļuma numurs	Zemesgrāmatas apakšnodaļuma numurs	Administratīvā teritorija
64980040019	Teteri	3.02 ha	100000894636	-	Virgas pagasts, Dienvidkurzemes novads

### Kadastrālās vērtības

Vērtības veids	Vērtība (EUR)	Vērtības noteikšanas datums	Piezīmes
Fiskālā kadastrālā vērtība	2424	01.01.2025	Kadastrālo vērtību bāze ar atskaiti uz 2012.gadu un 2013.gadu
Universālā kadastrālā vērtība	11883	01.01.2025	Kadastrālo vērtību bāze ar atskaiti uz 2022.gadu (piemērots KV samazinošais koef. 0.8)
Fiskālais īpašuma novērtējums Kadastrā	2424	01.01.2025	Kadastrālo vērtību bāze ar atskaiti uz 2012.gadu un 2013.gadu . Kadastrālās vērtības un nekustamā īpašuma sastāvā esošās mežaudzes vērtības summa
Universālais īpašuma novērtējums Kadastrā	11883	01.01.2025	Kadastrālo vērtību bāze ar atskaiti uz 2022.gadu (piemērots KV samazinošais koef. 0.8) . Kadastrālās vērtības un nekustamā īpašuma sastāvā esošās mežaudzes vērtības summa

### Īpašuma sastāvs

#### Zemes vienības

Kadastra apzīmējums	Dzīvokļu īpašumos nesadalītās domājamās daļas	Adrese
64980040155	1/1	-

Nekustamā īpašuma objekta platība:	3.0200
Nekustamā īpašuma objekta platības mērvienība:	ha
Statuss:	nekustamais īpašums
Vidējais LIZ kvalitātes novērtējums ballēs:	50

#### Kadastrālās vērtības

Vērtības veids	Vērtība (EUR)	Vērtības noteikšanas datums	Piezīmes
Fiskālā kadastrālā vērtība	2424	01.01.2025	Kadastrālo vērtību bāze ar atskaiti uz 2012.gadu un 2013.gadu
Universālā kadastrālā vērtība	11883	01.01.2025	Kadastrālo vērtību bāze ar atskaiti uz 2022.gadu (piemērots KV samazinošais koef. 0.8)

#### Zemes vienības platības sadalījums pa lietošanas veidiem

Platība:	3.0200
Platības mērvienība:	ha
Lauksaimniecībā izmantojamās zemes platība:	3.0000

t.sk. Aramzemes platība:	3.0000
t.sk. Augļu dārzu platība:	0.0000
t.sk. Pļavu platība:	0.0000
t.sk. Ganību platība:	0.0000
no tām meliorētā lauksaimniecībā izmantojamā zeme:	0.0000
Mežu platība:	0.0000
t.sk. Jaunaudzes platība:	0.0000
Krūmāju platība:	0.0000
Purvu platība:	0.0000
Ūdens objektu zeme:	0.0000
t.sk. Zeme zem ūdeņiem:	0.0000
t.sk. Zeme zem zivju dīķiem:	0.0000
Zemes zem ēkām platība:	0.0000
Zemes zem ceļiem platība:	0.0200
Pārējās zemes platība:	0.0000

#### Lietošanas mērķi

Mērķis	Kods	Platība	Platības mērvienība
Zeme, uz kuras galvenā saimnieciskā darbība ir lauksaimniecība	0101	3.0200	ha

#### Aprūtinājumi

Nr.	Reģistrācijas datums	Tips	Apraksts	Platība	Mērv.
1	10.06.2024	7312050101	eksploatācijas aizsargjoslas teritorija gar elektrisko tīklu gaisvadu līniju ārpus pilsētām un ciemiem ar nominālo spriegumu līdz 20 kilovoltiem	0.0600	ha

#### Mērniecība

Mērniecības metode	Mērnieks	Uzmērīšanas datums
uzmērīts LKS-92TM	Sarma Čīma	10.06.2024

#### Īpašnieki

Personas kods / reģ. nr.	Vārds, uzvārds / Nosaukums	Domājamās daļas	Personas statuss	Īpašuma kad. nr. / būves kad. apz.	Adrese
90000058625	Dienvidkurzemes novada pašvaldība	1/1	pašvaldība	64980040019	Lielā iela 76, Grobiņa, Dienvidkurzemes nov., LV-3430

#### Zemesgrāmata

Nosaukums	Lēmuma datums	Lēmuma pamatojums
Virgas pagasta zemesgrāmata	19.08.2024	-

#### Dokumenti

Dokumenta veids	Izdošanas datums	Izdošanas nr.	Izdevējinstāde
Situācijas plāns	03.07.2024	-	Čīma Sarma AB0077
Zemes robežu plāns	03.07.2024	-	Čīma Sarma AB0077
Iesniegums par kadastra objekta reģistrāciju vai datu aktualizāciju	02.07.2024	-	Dienvidkurzemes novada pašvaldība; p.p. Vārna Uldis
Aprūtinājumu plāns	01.07.2024	-	Čīma Sarma AB0077
Robežas apsekošanas akts	10.06.2024	-	Čīma Sarma AB0077

Ekrānizdruka

[https://www.kadastrs.lv/report/print\\_preview#](https://www.kadastrs.lv/report/print_preview#)

Robežas noteikšanas akts	10.06.2024	-	Čīma Sarma AB0077
Pašvaldības lēmums par zemes piekritību pašvaldībai	26.11.2009	14	Priekules novada dome
Pašvaldības lēmums par zemes piekritību pašvaldībai	24.02.2009	4	Virgas pagasta padome
Pašvaldības lēmums par zemes lietošanas tiesību izbeigšanu	27.01.2009	2	Virgas pagasta padome
Lēmums par zemes gabala izveidošanu	27.01.2009	2	Virgas pagasta padome
Lēmums par iekļaušanu privatizācijas grafikā	23.02.2007	10-3/L/125	VZD Dienvidkurzemes reģionālā nodāja

Šai informācijai ir tikai informatīvs raksturs un tai nav juridiska spēka.



Valsts zemes dienests

### Kartes skata izdrukā

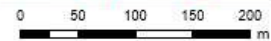

Šai izdrukai ir tikai informatīvs raksturs un tai nav juridiska spēka.

#### Autortiesības

Ortofotokarte mērogā 1:10 000 (Autors: © Latvijas Ģeotelpiskās informācijas aģentūra, 2013-2022)  
Nekustamā īpašuma valsts kadastra informācijas sistēmas dati, 2025.gads  
Valsts adresu reģistra informācijas sistēmas dati, 2026.gads



**LĪVA VĒRTĒTĀJU SERTIFIKĀCIJAS BIROJS**

**ĪPAŠUMU VĒRTĒTĀJA  
PROFESIONĀLĀS KVALIFIKĀCIJAS SERTIFIKĀTS**

NR. *23*

*Arnis Zeilis*

vārds, uzvārds

*150366-11084*

personas kods

*Nekustamā īpašuma vērtēšana*

sertificējamā darbība

Darbība sertificēta no

*1997. gada 3. decembra*

datums

Sertifikāts piešķirts

*2023. gada 17. maijā*

datums

Sertifikāts derīgs līdz

*2028. gada 16. maijam*

datums



*Dainis Tunsts*

LĪVA Vērtētāju  
sertifikācijas biroja  
direktors

Izsniegts saskaņā ar Latvijas Republikas Ministru Kabineta 2014.gada 23.septembra noteikumiem Nr.559



# CERTIFICATE OF RECOGNITION

THE EUROPEAN GROUP OF VALUERS' ASSOCIATIONS (TEGOVA)  
and  
LATVIJAS ĪPAŠUMU VĒRTĒTĀJU ASOCIĀCIJA (LĪVA)

certify that the person named below, having met all the requirements,  
is admitted to use the title of Recognised European Valuer  
and the designatory letters REV

**Arnis Zeilis** REV  
**Recognised European Valuer**

Certificate Registration Number: REV-LV/LĪVA/2016/13  
Issued on: 01/06/2016  
Valid until: 31/05/2026

Validity of this certificate must be confirmed by the online register at [www.tregpa.org](http://www.tregpa.org)

Krzysztof Grzesik  
Chairman of the Board of Directors  
TEGOVA

Vīrs Žarņevskis  
Chairman of the Board  
LĪVA

Latvijas Īpašumu Vērtētāju Asociācija (LĪVA), Elizabetes street 65-7, LV-1050 Rīga, Latvia.

