



2025.gada 24.februāris.

Atzinums par nekustamā īpašuma,
kas atrodas **Dienvidkurzemes novadā,
Aizputes pagastā, “Vecžibas”**
tirgus vērtību.

Dienvidkurzemes novada pašvaldībai

Cienījamās kundzes!
Augsti godātie kungļi!

Pēc Jūsu pasūtījuma esam veikuši nekustamā īpašuma, ar kadastra numuru 6442 004 0072, kas atrodas **Dienvidkurzemes novadā, Aizputes pagastā, “Vecžibas”**, ir reģistrēts Aizputes pagasta zemesgrāmatas nodaļījumā Nr.100000931774 un sastāv no apbūvētas zemes vienības ar kadastra apzīmējumu 6442 004 0072 un kopējo platību 0,64 ha (turpmāk tekstā vērtēšanas „Objekts”) novērtēšanu. Atzinums satur mūsu viedokli par iepriekš minētā nekustamā īpašuma tirgus vērtību.

Atzinums paredzēts iesniegšanai **Dienvidkurzemes novada pašvaldībai** un nedrīkst būt izmantots citu juridisku un fizisku personu vajadzībām bez rakstiskas vērtētāju atļaujas. Vērtētāji neuzņemas atbildību par Atzinumā lietoto pieņēmumu, aprēķinu un iegūto rezultātu lietošanu ārpus iepriekš norādītā vērtēšanas mērķa un konteksta, nav izmantojams iesniegšanai **Kredītiestādēs** un **Latvijas Republikas Tieslietu ministrijas pakļautām iestādēm**.

Atzinums pamatojas uz Latvijas standartu „Īpašumu vērtēšana” LVS-401:2013 un vislabākā izmantošanas veida koncepciju saskaņā ar tirgus vērtības definīciju. Mūsu viedoklis balstās uz vērtētāju zināšanām par nekustamā īpašuma tirgu, pieejamo informāciju par vērtēšanas objektu un prasmi analizēt nekustamā īpašuma tirgus notikumus. Turpmāk minētā vērtība ir vērtētāju labākais viedoklis, kādu varēja pieņemt, vadoties no mūsu rīcībā esošās informācijas un laika ierobežojumiem, kā arī punktā 5.1 minētajiem pamatpieņēmumiem un ierobežojošiem faktoriem.

Darām Jums zināmu SIA “INTERBALTIJA” atzinumu, ka nekustamā īpašuma, kas atrodas **Dienvidkurzemes novadā, Aizputes pagastā, “Vecžibas”**, 2025.gada 22.februārī* visvairāk iespējamā tirgus vērtība ir

1 600 (viens tūkstošis seši simti) **eiro** ar pārdošanas termiņu **12** (divpadsmit) mēneši.

* - nekustamā īpašuma apskates (vērtētāja apmeklējuma) datums.

Noteiktā tirgus vērtība ir spēkā, ja tiek atsavinātas pilnas īpašuma tiesības uz vērtēšanas Objektu, tā sastāvs atbilst atzinuma 4.punktā aprakstītajam stāvoklim, ja nekustamā īpašuma lietošana nav ierobežota ar atzinuma 5.6 punktā minētiem iespējamiem apgrūtinājumiem. Apgrūtinājumu izmaiņu gadījumā, vai vērtējamā īpašuma sastāva izmaiņu gadījumā, kā arī izmantošanas mērķa maiņas gadījumā, izmainīsies arī noteiktās vērtības. Vērtētāji neuzņemas atbildību par neparedzamām tirgus vērtību izmaiņām, kas var notikt ārēju apstākļu ietekmes rezultātā.

Ar cieņu,

Arnis Zeilis,
Valdes loceklis

ŠIS DOKUMENTS IR ELEKTRONISKI PARAKSTĪTS AR DROŠU ELEKTRONISKO PARAKSTU UN SATUR LAIKA ZĪMOGU

SATURS

1. Vispārējā informācija
 - 1.1 Vērtējamais īpašums
 - 1.2 Vērtējuma pasūtītājs
 - 1.3 Vērtēšanas uzdevums
 - 1.4 Vērtēšanas datums
 - 1.5 Vērtēšanas mērķis
 - 1.6 Īpašumtiesības
 - 1.7 Vērtējamā īpašuma sastāvs
 - 1.8 Pašreizējā izmantošana
 - 1.9 Plānotā/atļautā izmantošana saskaņā ar attīstības plānu
 - 1.10 Labākais izmantošanas veids
 - 1.11 Vērtējumā izmantotā informācija
 - 1.12 Būtiski neietekmējošie apgrūtinājumi
 - 1.13 Negatīvi ietekmējošie apgrūtinājumi
 - 1.14 Tiek pieņemts, ka īpašums brīvs no sekojošiem apgrūtinājumiem
 - 1.15 Citi izdarītie pieņēmumi
 - 1.16 Vides, sociālo un pārvaldības (ESG) faktoru analīze
2. Vērtējamā īpašuma novietojuma atzīme kartē
3. Fotoattēli
4. Vērtējamā īpašuma raksturojums
 - 4.1 Atrašanās vieta
 - 4.2 Zemes gabala ar kadastra apzīmējumu 6442 004 0072 apraksts
 - 4.2.1 Zemes gabala pieejamība, uzlabojumi pie zemes gabala, autotransporta plūsmas gar zemes gabalu
 - 4.2.2 Zemes gabala konfigurācija un reljefs
 - 4.2.3 Zemes gabala uzlabojumi
 - 4.2.4 Lauksaimniecības zemes raksturojums
5. Īpašuma vērtējums
 - 5.1 Vērtējuma pamatojums
 - 5.2 Vērtējamā īpašuma labākais izmantošanas veids
 - 5.3 Nekustamā īpašuma tirgus daļas, kurā ietilpst vērtēšanas objekts, raksturojums/analīze
 - 5.4 Vērtējamā īpašuma tirgus vērtību ietekmējošie faktori
 - 5.5 Vērtējamā īpašuma tirgus vērtības aprēķins
 - 5.6 Vērtējamā īpašuma atsavināšanas iespējas
 - 5.7 Neatkarības apliecinājums
 - 5.8 Kopsavilkums
6. Pielikumi

1. VISPĀRĒJĀ INFORMĀCIJA

1.1 Vērtējamais īpašums	Nekustamais īpašums, kas atrodas Dienvidkurzemes novadā, Aizputes pagastā, "Vecžibas" .
1.2 Vērtējuma pasūtītājs	Dienvidkurzemes novada pašvaldība.
1.3 Vērtēšanas uzdevums	Noteikt vērtēšanas Objektu tirgus vērtību vērtēšanas datumā.
1.4 Vērtēšanas datums	2025.gada 22.februāris. Apskati veica vērtētāja asistents A.Šmits. Reģistrēts 2016.gada 24.novembrī Latvijas īpašumu vērtētāju asociācijā, ar kārtas numuru 23.
1.5 Vērtēšanas mērķis	Vērtēšanas mērķis ir sniegt Pasūtītājam atzinumu par vērtējamā nekustamā īpašuma tirgus vērtību.
1.6 Īpašumtiesības	Dienvidkurzemes novada pašvaldība, reģistrācijas numurs 90000058625. Pamats: Dienvidkurzemes novada pašvaldības 2024.gada 4.decembra uzziņa Nr.DKN/2024/4.20/136.
1.7 Vērtējamā īpašuma sastāvs	Apbūvēta zemes vienība ar kadastra apzīmējumu 6442 004 0072 un kopējo platību 0,64 ha.
1.8 Pašreizējā izmantošana	Apbūvēta zemes vienība, kura piemērota lauku viensētas izveidošanai.
1.9 Plānotā/atļautā izmantošana saskaņā ar attīstības plānu	Lauku teritorija.
1.10 Labākais izmantošanas veids	Zemes vienība, kura piemērota lauku viensētas izveidošanai.
1.11 Vērtējumā izmantotā informācija	Aizputes pagasta zemesgrāmatas nodaļuma Nr.100000931774 noraksta datorizdruka. LR Valsts zemes dienesta (VZD) reģionālās nodaļas izsniegtā Zemes robežu, apgrūtinājumu un situācijas plānu kopijas. VZD Informatīvā izdruka no Kadastra informācijas sistēmas. https://www.zemesgramata.lv , https://www.kadastrs.lv , https://www.lanida.lv , https://www.cenubanka.lv , https://www.ss.com , https://www.reklama.lv , https://www.melioracija.lv , https://www.geolatvija.lv , https://www.ozols.daba.gov.lv
1.12 Būtiski neietekmējošie apgrūtinājumi	VZD Informatīvā izdrukā no Kadastra informācijas sistēmā izdarītas atzīmes: 7312070202 - navigācijas tehniskā līdzekļa aviācijas gaisa kuģu lidojumu drošības nodrošināšanai tālās ietekmes zona - 0.6400 ha 7312050101 - ekspluatācijas aizsargjoslas teritorija gar elektrisko tīklu gaisvadu līniju ārpus pilsētām un ciemiem ar nominālo spriegumu līdz 20 kilovoltiem - 0.0112 ha; 7312050201 - ekspluatācijas aizsargjoslas teritorija gar elektrisko tīklu kabeļu līniju - 0.0009 ha; 8317030100 - Lauku zemei izvērtējamo apgrūtinājumu pārklājuma teritorija zemes kadastrālās vērtības aprēķinam - 0.0112 ha.
1.13 Negatīvi ietekmējošie apgrūtinājumi	Uz zemes vienības atrodas būvju drupas ar nenoskaidrotu piederību, kuras nav reģistrētas VZD un zemesgrāmatā.
1.14 Tiek pieņemts, ka īpašums ir brīvs no sekojošiem apgrūtinājumiem	Vērtētājam nav zināmi.
1.15 Citi izdarītie pieņēmumi	- vērtējamais īpašums nav iekļāts, apgrūtināts ar parādiem vai citiem lietu tiesības ierobežojošiem apgrūtinājumiem.
1.16 Vides, sociālo un pārvaldības (ESG) faktoru analīze	Saskaņā ar informāciju hidro.meteo.lv/slani un attīstības plānu vērtēšanas Objekts neatrodas plūdu riska teritorijā.

2. VĒRTĒJAMĀ ĪPAŠUMA NOVIETOJUMA ATZĪME KARTĒ

Reģionāls novietojums



Informācijas avots:
<https://balticmaps.eu/lv>

Izkopējums no attīstības plāna plānotā/atļautā izmantošana

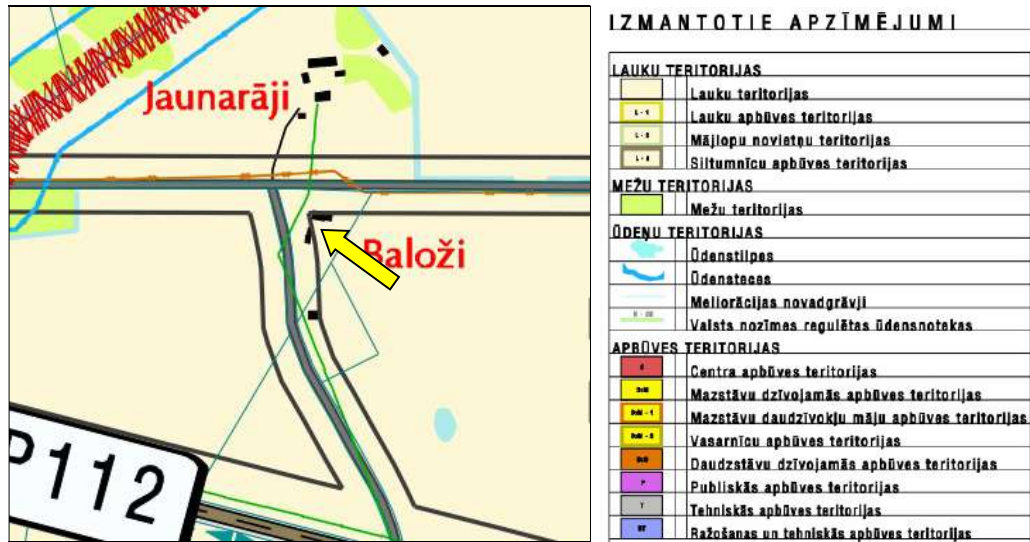

Informācijas avots:
https://geolattija.lv/geo/tapis#document_162

Ieskats Latvijas plūdu riska un plūdu draudu kartē

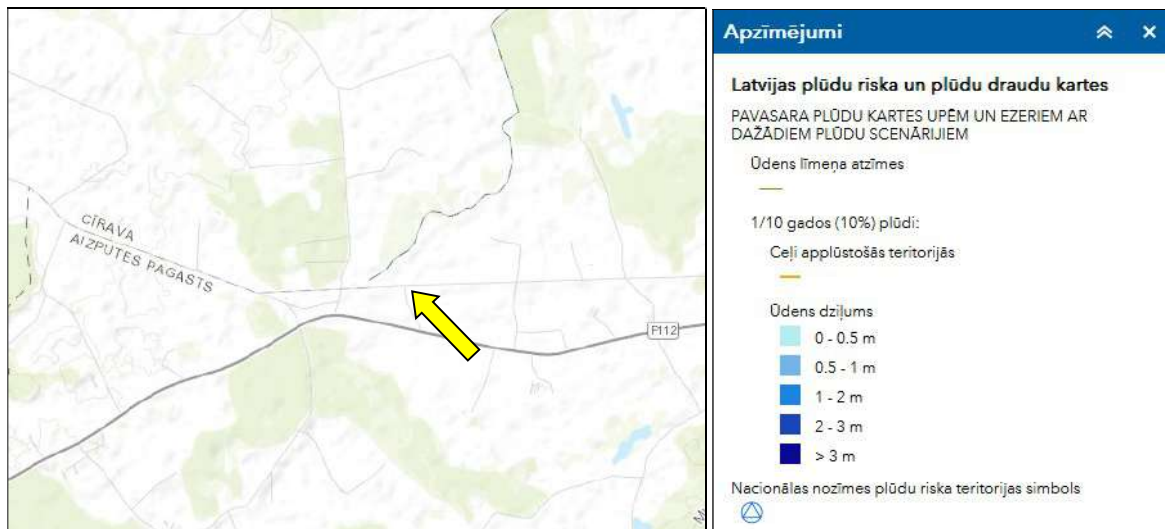

Informācijas avots:
<https://videscentrs.lv/gmc.lv/iebuve/pludu-riska-un-pludu-draudu-kartes>

Ieskats Latvijas īpaši aizsargājamo dabas teritoriju (ĪADT) aizsardzības kartē

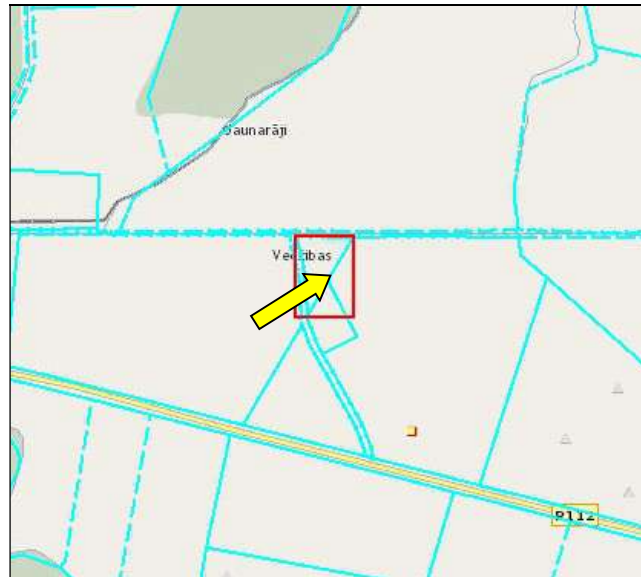

Informācijas avots:
<https://ozols.gov.lv/pub>

3.FOTOATTĒLI



Zemes vienība ar kadastra apzīmējumu 6442 004 0072



Zemes vienība ar kadastra apzīmējumu 6442 004 0072



Zemes vienība ar kadastra apzīmējumu 6442 004 0072



Zemes vienība ar kadastra apzīmējumu 6442 004 0072



Zemes vienība ar kadastra apzīmējumu 6442 004 0072



Zemes vienība ar kadastra apzīmējumu 6442 004 0072



Zemes vienība ar kadastra apzīmējumu 6442 004 0072



Zemes vienība ar kadastra apzīmējumu 6442 004 0072



Zemes vienība ar kadastra apzīmējumu 6442 004 0072



Zemes vienība ar kadastra apzīmējumu 6442 004 0072



Zemes vienība ar kadastra apzīmējumu 6442 004 0072



Zemes vienība ar kadastra apzīmējumu 6442 004 0072



Zemes vienība ar kadastra apzīmējumu 6442 004 0072



Zemes vienība ar kadastra apzīmējumu 6442 004 0072

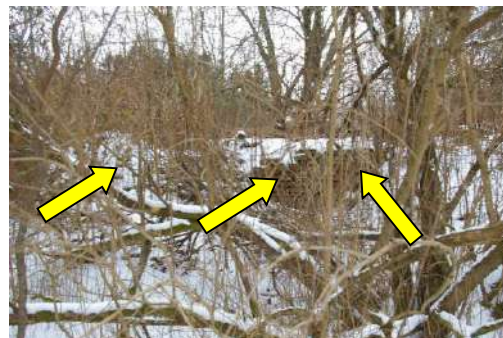

Zemes vienība ar kadastra apzīmējumu 6442 004 0072, uz zemes vienības atrodosās būvju drupas

4. VĒRTĒJAMĀ ĪPAŠUMA RAKSTUROJUMS

4.1 Atrašanās vieta

Vērtējamais nekustamais īpašums atrodas Dienvidkurzemes novadā, Aizputes pagastā, netālu no apdzīvotas vietas Marijas.

Attālums kilometros no vērtējamā nekustamā īpašuma līdz					
Meža ceļam	Vietējās nozīmes ceļam	Asfaltētam autoceļam	Pagasta centram	Novada centram	Rīgai
-	0	0,4	4,4	32,4	183

Līdz tuvākai autobusa maršruta pieturvietai, kas atrodas uz autoceļa P112, ir aptuveni 1,3 km.

	Teicams	Labs	Vidējs	Vājš	Slikts
Iedzīvotāju nodarbinātība -	<input type="checkbox"/>	<input type="checkbox"/>	<input type="checkbox"/>	<input checked="" type="checkbox"/>	<input type="checkbox"/>
Darba vietu pieejamība-	<input type="checkbox"/>	<input type="checkbox"/>	<input type="checkbox"/>	<input checked="" type="checkbox"/>	<input type="checkbox"/>
Iepirkšanās vietu pieejamība-	<input type="checkbox"/>	<input type="checkbox"/>	<input type="checkbox"/>	<input checked="" type="checkbox"/>	<input type="checkbox"/>
Skolu pieejamība-	<input type="checkbox"/>	<input type="checkbox"/>	<input type="checkbox"/>	<input checked="" type="checkbox"/>	<input type="checkbox"/>
Sabiedriskā transporta pieejamība-	<input type="checkbox"/>	<input type="checkbox"/>	<input checked="" type="checkbox"/>	<input type="checkbox"/>	<input type="checkbox"/>
Atpūtas vietu pieejamība-	<input type="checkbox"/>	<input type="checkbox"/>	<input type="checkbox"/>	<input checked="" type="checkbox"/>	<input type="checkbox"/>
Labiekārtojuma atbilstība-	<input type="checkbox"/>	<input type="checkbox"/>	<input type="checkbox"/>	<input checked="" type="checkbox"/>	<input type="checkbox"/>
Tuvāko īpašumu atbilstība apskatāma īpašuma tipam-	<input type="checkbox"/>	<input type="checkbox"/>	<input checked="" type="checkbox"/>	<input type="checkbox"/>	<input type="checkbox"/>
Kaitīgo apstākļu iedarbība (maza=teicams)-	<input type="checkbox"/>	<input checked="" type="checkbox"/>	<input type="checkbox"/>	<input type="checkbox"/>	<input type="checkbox"/>
Drošība-	<input type="checkbox"/>	<input type="checkbox"/>	<input type="checkbox"/>	<input checked="" type="checkbox"/>	<input type="checkbox"/>
Īpašumu izskats-	<input type="checkbox"/>	<input type="checkbox"/>	<input checked="" type="checkbox"/>	<input type="checkbox"/>	<input type="checkbox"/>
Tirgus pievilcība-	<input type="checkbox"/>	<input type="checkbox"/>	<input checked="" type="checkbox"/>	<input type="checkbox"/>	<input type="checkbox"/>

Kopumā vērtēšanas Objekta novietojums Dienvidkurzemes novadā uzskatāms par apmierinošu.

4.2 Zemes vienības ar kadastra apzīmējumu 6442 004 0072 apraksts

Vērtēšanas Objekts ir zemes vienība ar kopējo platību 0,64 ha un kadastra apzīmējumu 6442 004 0072.

Zemes eksplikācija	Ha	%
Lauksaimniecībā izmantojamā zeme	0.15	23%
Krūmāji	0.47	73%
Pārējās zemes	0.02	3%
KOPĀ	0.64	100%

4.2.1 Zemes gabala pieejamība, uzlabojumi pie zemes gabala, autotransporta plūsmas gar zemes gabalu

Piebraukšana zemes gabalam no vietējā autoceļa puses, kas klāts ar apmierinošas kvalitātes grants ceļu segumu. Kopumā piebraukšana zemes gabalam ar personīgo autotransportu ir ērta, un juridiski pamatota.

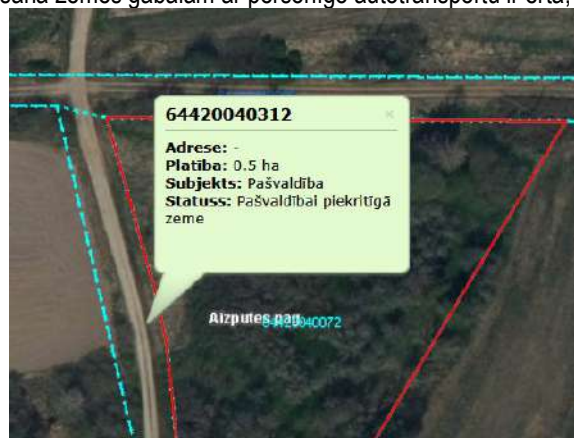

4.2.2 Zemes gabala konfigurācija un reljefs

Zemes gabalam plānā ir neregulāra forma. Reljefs visā teritorijas daļā ir līdzens, tas nav meliorēts.

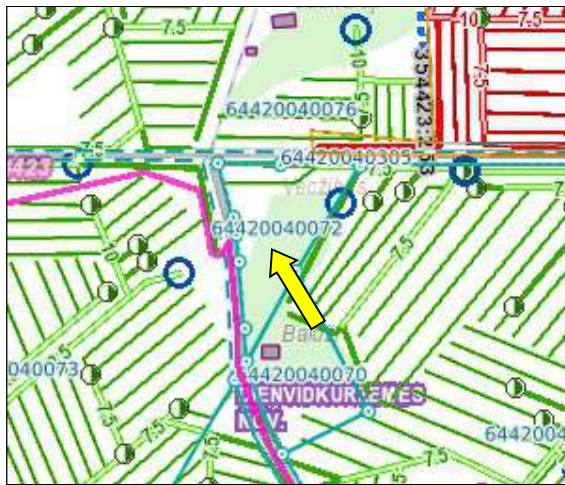

Informācijas avots: www.melioracija.lv

4.2.3 Zemes gabala uzlabojumi

Zemes gabalam nav būtisku uzlabojumu.

4.2.4 Lauksaimniecības zemes raksturojums

Lauksaimniecības zemes aizņem 0,15 ha vai 23 % no kopējās zemes platības. Zemes kvalitātes novērtējums ir 15 balles. Zeme pašlaik netiek apsaimniekota.

6. PIELIKUMI

Informāciju pieprasīja Guna Taujēna 08.01.2025 15:46:16

KURZEMES RAJONA TIESA

Aizputes pagasta zemesgrāmatas nodaļums Nr. 100000931774

Kadastra numurs: 6442 004 0072

Adrese: "Vecčības", Aizputes pag., Dienvidkurzemes nov.

I. daļa 1. iedaļa			
Ieraksta Nr.	Nekustams īpašums, servitūti un reālāstas	Daļa	Platība, lielums
1.1.	Zemes vienība (kadastra apzīmējums 64420040072). <i>Žurn. Nr. 300008076555, lēmums 13.12.2024, tiesnese Dace Riekstiņa</i>		0.64 ha
I. daļa 2. iedaļa			
Ieraksta Nr.	No nekustama īpašuma atdalītie zemes gabali, servitūti un reālāstu pārgrozījumi un dzēsumi	Daļa	Platība, lielums
	<i>Nav ierakstu</i>		
II. daļa 1. iedaļa			
Ieraksta Nr.	Īpašnieks, dzimšanas gads, vieta, personas/nodokļu maksātāja kods, tiesību pamats	Daļa	Summa
1.1.	Īpašnieks: Dienvidkurzemes novada pašvaldība, reģistrācijas numurs 90000058625.	1	
1.2.	Pamats: Dienvidkurzemes novada pašvaldības 2024. gada 4. decembra uzziņa Nr. DKN/2024/4.20/136. <i>Žurn. Nr. 300008076555, lēmums 13.12.2024, tiesnese Dace Riekstiņa</i>		
II. daļa 2. iedaļa			
Ieraksta Nr.	Atzīmes par maksātspēju, piedziņas vērsanu, aizliegumiem, pēcmantinieku iecelšanu un mantojuma līgumiem		
	<i>Nav ierakstu</i>		
III. daļa 1. iedaļa			
Ieraksta Nr.	Lietu tiesības, kas apgrūtina nekustamu īpašumu	Daļa	Platība, lielums
	<i>Nav ierakstu</i>		
III. daļa 2. iedaļa			
Ieraksta Nr.	Pārgrozījumi I. iedaļas ierakstos, ierakstu un pārgrozījumu dzēsumi	Daļa	Platība, lielums
	<i>Nav ierakstu</i>		
IV. daļa 1., 2. iedaļa			
Ieraksta Nr.	Ķīlas tiesība un tās pamats	Daļa	Summa
	<i>Nav ierakstu</i>		
IV. daļa 3. iedaļa			
Ieraksta Nr.	Pārgrozījumi ķīlas tiesībās, pārgrozījumu dzēsumi	Daļa	Summa
	<i>Nav ierakstu</i>		
IV. daļa 4., 5. iedaļa			
Ieraksta Nr.	Ķīlu dzēsumi pilnībā vai daļēji	Daļa	Summa
	<i>Nav ierakstu</i>		

LATVIJAS REPUBLIKA

APGRŪTINĀJUMU PLĀNS

Zemes vienības kadastra apzīmējums: 6442 004 0072

Apgrūtinājumu saraksts:

1.	7312030303 - ekspluatācijas aizsargjoslas teritorija gar valsts vietējiem un pašvaldību autoceļiem lauku apvidos - 0.45 ha
2.	7312050101 - ekspluatācijas aizsargjoslas teritorija gar elektrisko tīklu gaisvadu līniju ārpus pilsētām un ciemiem ar nominālo spriegumu līdz 20 kilovoltiem - 0.01 ha

Plānā attēlota informācija par apgrūtinājumiem 2024.gada 11.novembrī

Plāna mērogs 1: 2000

Zemes vienības platība: 0.64 ha

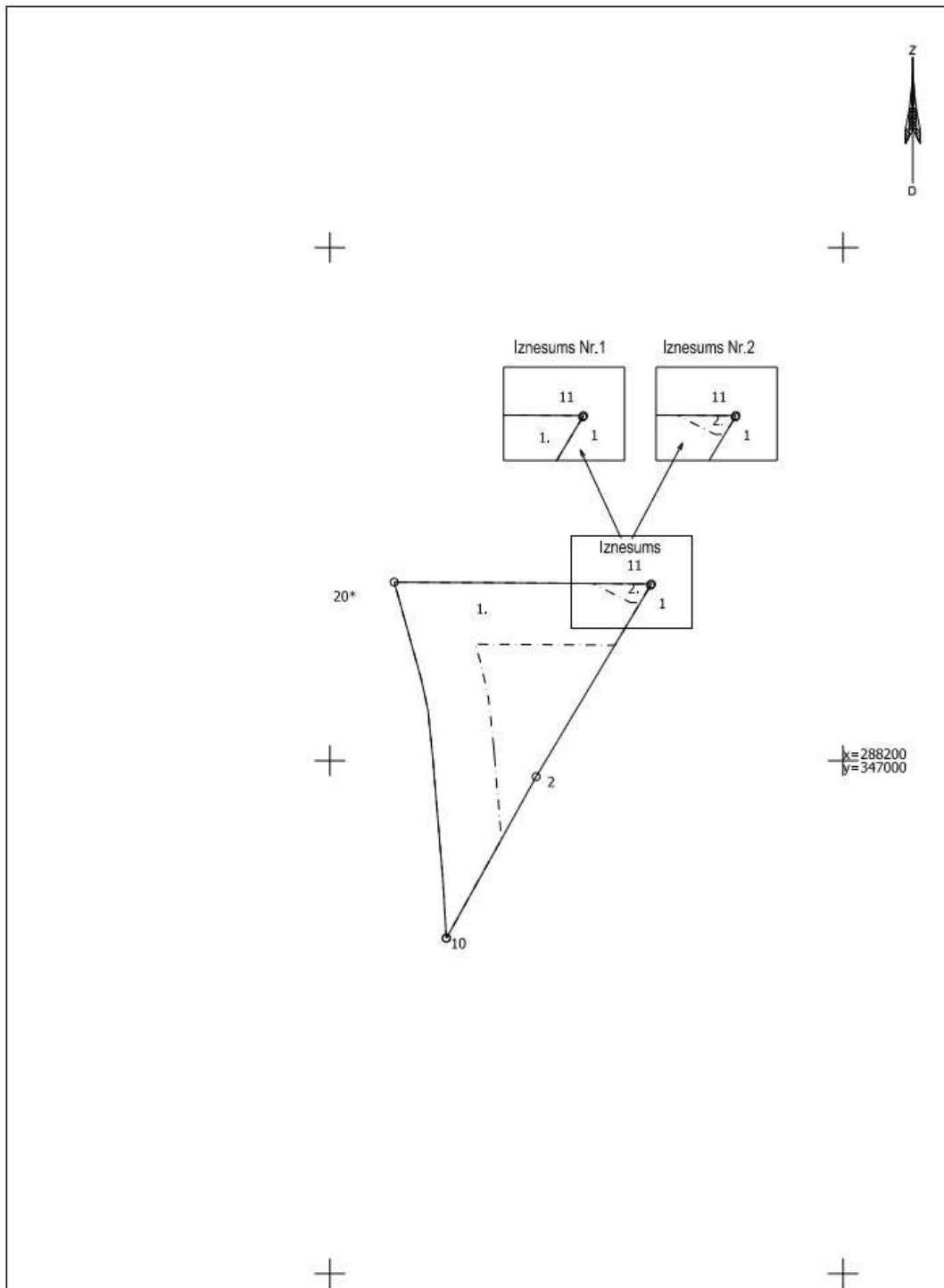

APGRŪTINĀJUMU PLĀNS	64420040072	Plāna mērogs 1: 2000	2.lapa no 2
Māmiņeks Ēvalds Krīgens sertifikāta Nr. CB0060	Plāns sagatavots atbilstoši Ministru kabineta 2011.gada 27.decembra noteikumiem Nr. 1019 "Zemes kadastrālās uzmērīšanas noteikumi"		

LATVIJAS REPUBLIKA

SITUĀCIJAS PLĀNS

Zemes vienības kadastra apzīmējums: 6442 004 0072

Plānā attēlota informācija atbilstoši situācijai apvidū 2024.gada 4.novembrī

Plāna mērogs 1: 2000

Zemes vienības platība: 0.64 ha

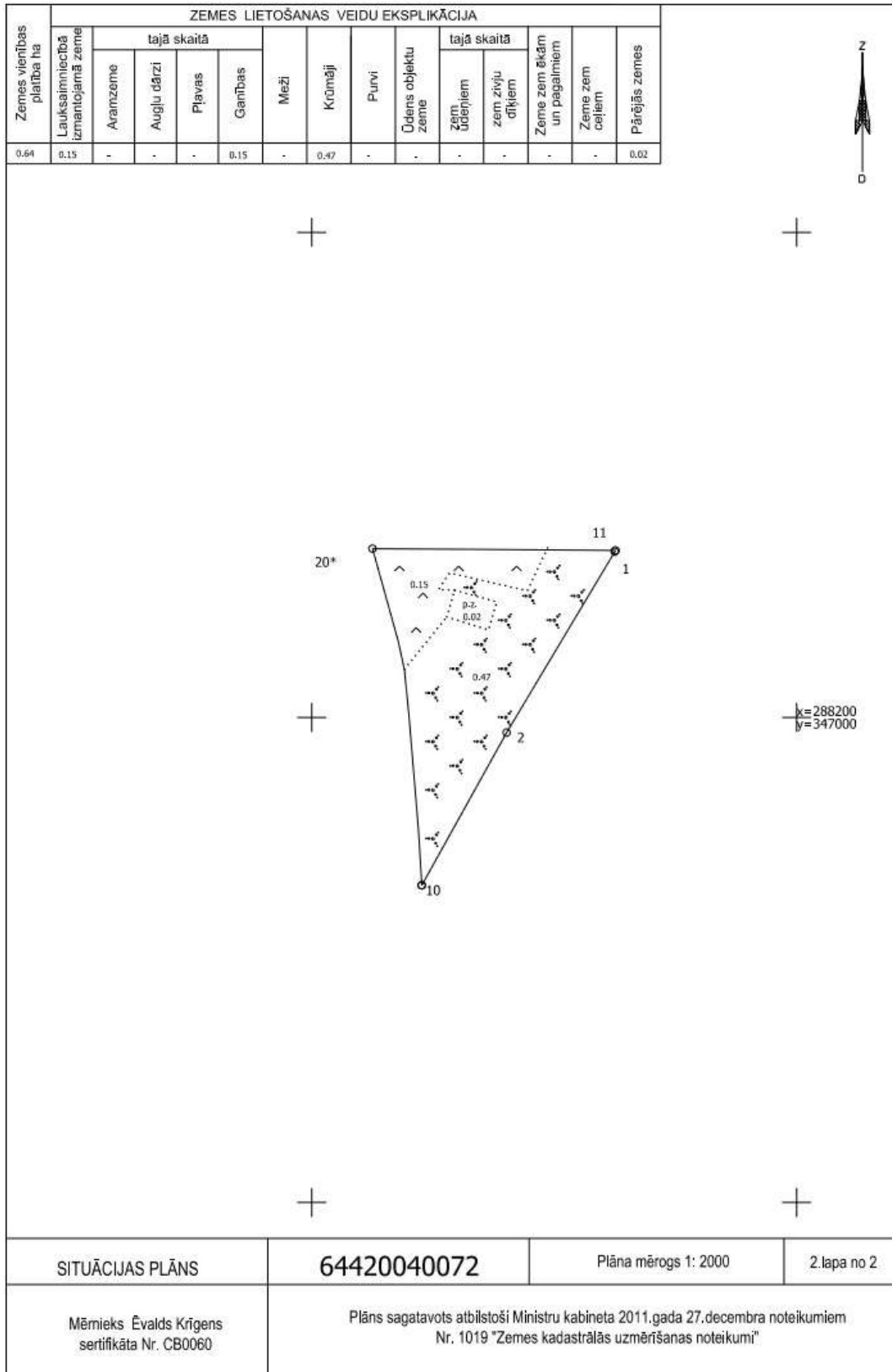

LATVIJAS REPUBLIKA

ZEMES ROBEŽU PLĀNS

Zemes vienības kadastra apzīmējums: 6442 004 0072

Plāns izgatavots pamatojoties uz Dienvidkurzemes novada pašvaldības 2024.gada 31.oktobra lēmumu Nr.873
"Par zemes vienības Aizputes pagastā piekrišanu pašvaldībai".

Robežas noteiktas: 2024.gada 4.novembrī

Plāna mērogs 1: 2000

Zemes vienības platība: 0.64 ha

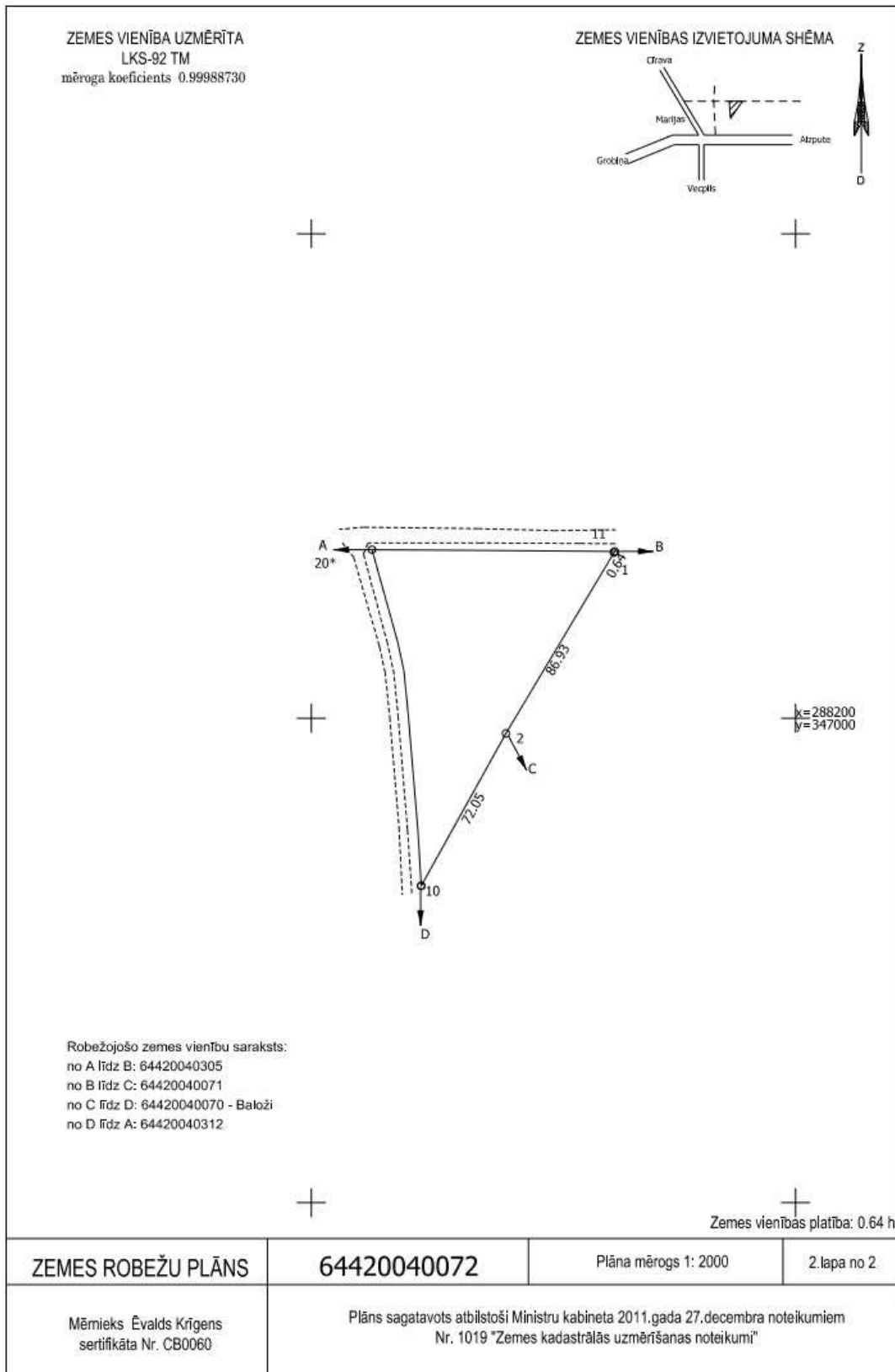



Informatīvā izdruka no Kadastra informācijas sistēmas teksta datiem

Valsts zemes dienests

Īpašums

Kadastra numurs	Nosaukums	Platība	Zemesgrāmatas nodaļuma numurs	Zemesgrāmatas apakšnodaļuma numurs	Administratīvā teritorija
64420040072	Vecčības	0.64 ha	100000931774	-	Aizputes pagasts, Dienvidkurzemes novads

Kadastrālās vērtības

Vērtības veids	Vērtība (EUR)	Vērtības noteikšanas datums	Piezīmes
Fiskālā kadastrālā vērtība	113	01.01.2025	Kadastrālo vērtību bāze ar atskaiti uz 2012.gadu un 2013.gadu
Universālā kadastrālā vērtība	319	01.01.2025	Kadastrālo vērtību bāze ar atskaiti uz 2022.gadu (piemērots KV samazinošais koef. 0.8)
Fiskālais īpašuma novērtējums Kadastrā	113	01.01.2025	Kadastrālo vērtību bāze ar atskaiti uz 2012.gadu un 2013.gadu . Kadastrālās vērtības un nekustamā īpašuma sastāvā esošās mežaudzes vērtības summa
Universālais īpašuma novērtējums Kadastrā	319	01.01.2025	Kadastrālo vērtību bāze ar atskaiti uz 2022.gadu (piemērots KV samazinošais koef. 0.8) . Kadastrālās vērtības un nekustamā īpašuma sastāvā esošās mežaudzes vērtības summa

Īpašuma sastāvs

Zemes vienības

Kadastra apzīmējums	Dzīvokļu īpašumos nesadalītās domājamās daļas	Adrese
64420040072	1/1	"Vecčības", Aizputes pag., Dienvidkurzemes nov., LV-3456

Nekustamā īpašuma objekta platība:	0.6400
Nekustamā īpašuma objekta platības mērvienība:	ha
Statuss:	nekustamais īpašums
Vidējais LIZ kvalitātes novērtējums ballēs:	15

Kadastrālās vērtības

Vērtības veids	Vērtība (EUR)	Vērtības noteikšanas datums	Piezīmes
Fiskālā kadastrālā vērtība	113	01.01.2025	Kadastrālo vērtību bāze ar atskaiti uz 2012.gadu un 2013.gadu
Universālā kadastrālā vērtība	319	01.02.2025	Kadastrālo vērtību bāze ar atskaiti uz 2022.gadu (piemērots KV samazinošais koef. 0.8)

Zemes vienības platības sadalījums pa lietošanas veidiem

Platība:	0.6400
Platības mērvienība:	ha
Lauksaimniecībā izmantojamās zemes platība:	0.1500

t.sk. Aramzemes platība:	0.0000
t.sk. Augļu dārzu platība:	0.0000
t.sk. Pļavu platība:	0.0000
t.sk. Ganību platība:	0.1500
no tām meliorētā lauksaimniecībā izmantojamā zeme:	0.0000
Mežu platība:	0.0000
t.sk. Jaunaudzes platība:	0.0000
Krūmāju platība:	0.4700
Purvu platība:	0.0000
Ūdens objektu zeme:	0.0000
t.sk. Zeme zem ūdeņiem:	0.0000
t.sk. Zeme zem zivju dīķiem:	0.0000
Zemes zem ēkām platība:	0.0000
Zemes zem ceļiem platība:	0.0000
Pārējās zemes platība:	0.0200

Lietošanas mērķi

Mērķis	Kods	Platība	Platības mērvienība
Zeme, uz kuras galvenā saimnieciskā darbība ir lauksaimniecība	0101	0.6400	ha

Aprūtinājumi

Nr.	Reģistrācijas datums	Tips	Apraksts	Platība	Mērv.
-	01.02.2025	7312070202	navigācijas tehniskā līdzekļa aviācijas gaisa kuģu lidojumu drošības nodrošināšanai tālās ietekmes zona	0.6400	ha
-	01.02.2025	7312050101	ekspluatācijas aizsargjoslas teritorija gar elektrisko tīklu gaisvadu līniju ārpus pilsētām un ciemiem ar nominālo spriegumu līdz 20 kilovoltiem	0.0112	ha
-	01.02.2025	7312050201	ekspluatācijas aizsargjoslas teritorija gar elektrisko tīklu kabeļu līniju	0.0009	ha
-	01.02.2025	8317030100	Lauku zemei izvērtējamo aprūtinājumu pārklājuma teritorija zemes kadastrālās vērtības aprēķinam	0.0112	ha

Mērniecība

Mērniecības metode	Mērnieks	Uzmērīšanas datums
uzmērīts LKS-92TM	Ēvalds Krīgens	02.08.2024

Īpašnieki

Personas kods / reģ. nr.	Vārds, uzvārds / Nosaukums	Domājamās daļas	Personas statuss	Īpašuma kad. nr. / būves kad. apz.	Adrese
90000058625	Dienvidkurzemes novada pašvaldība	1/1	pašvaldība	64420040072	Lielā iela 76, Grobiņa, Dienvidkurzemes nov., LV-3430

Zemesgrāmata

Nosaukums	Lēmuma datums	Lēmuma pamatojums
Aizputes pagasta zemesgrāmata	13.12.2024	-

Dokumenti

Dokumenta veids	Izdošanas datums	Izdošanas nr.	Izdevējstāde
-----------------	------------------	---------------	--------------

Ekrānizdruka

https://www.kadastrs.lv/report/print_preview#

Apgrūtinājumu plāns	13.11.2024	-	Krīgens Ēvalds CB0060
Situācijas plāns	13.11.2024	-	Krīgens Ēvalds CB0060
Zemes robežu plāns	13.11.2024	-	Krīgens Ēvalds CB0060
Iesniegums par kadastra objekta reģistrāciju vai datu aktualizāciju	12.11.2024	-	Dienvidkurzemes novada pašvaldība ; p.p. Nekustamā īpašuma pārvalde; p.p. Grudule Diāna
Iesniegums par kadastra objekta reģistrāciju vai datu aktualizāciju	07.11.2024	4222505	Dienvidkurzemes novada pašvaldība;p.p.Fišmeistere Elza
Robežas noteikšanas akts	04.11.2024	-	Krīgens Ēvalds CB0060
Lēmums par zemes piekritību vai piederību pašvaldībai vai valstij	31.10.2024	873	Dienvidkurzemes novada pašvaldība
Robežu apsekošanas un atjaunošanas akts	02.08.2024	-	Krīgens Ēvalds CB0060
Pašvaldības lēmums par zemes lietošanas tiesību izbeigšanu	05.12.2006	13	Aizputes pagasta padome
Lēmums par zemes piešķiršanu lietošanā	04.03.1996	45/3	Aizputes pagasta zemes komisija
Tiesas spriedums	11.02.1994	2-204m-2	Liepājas rajona tiesas

Šai informācijai ir tikai informatīvs raksturs un tai nav juridiska spēka.



Valsts zemes dienests

Kartes skata izdruka

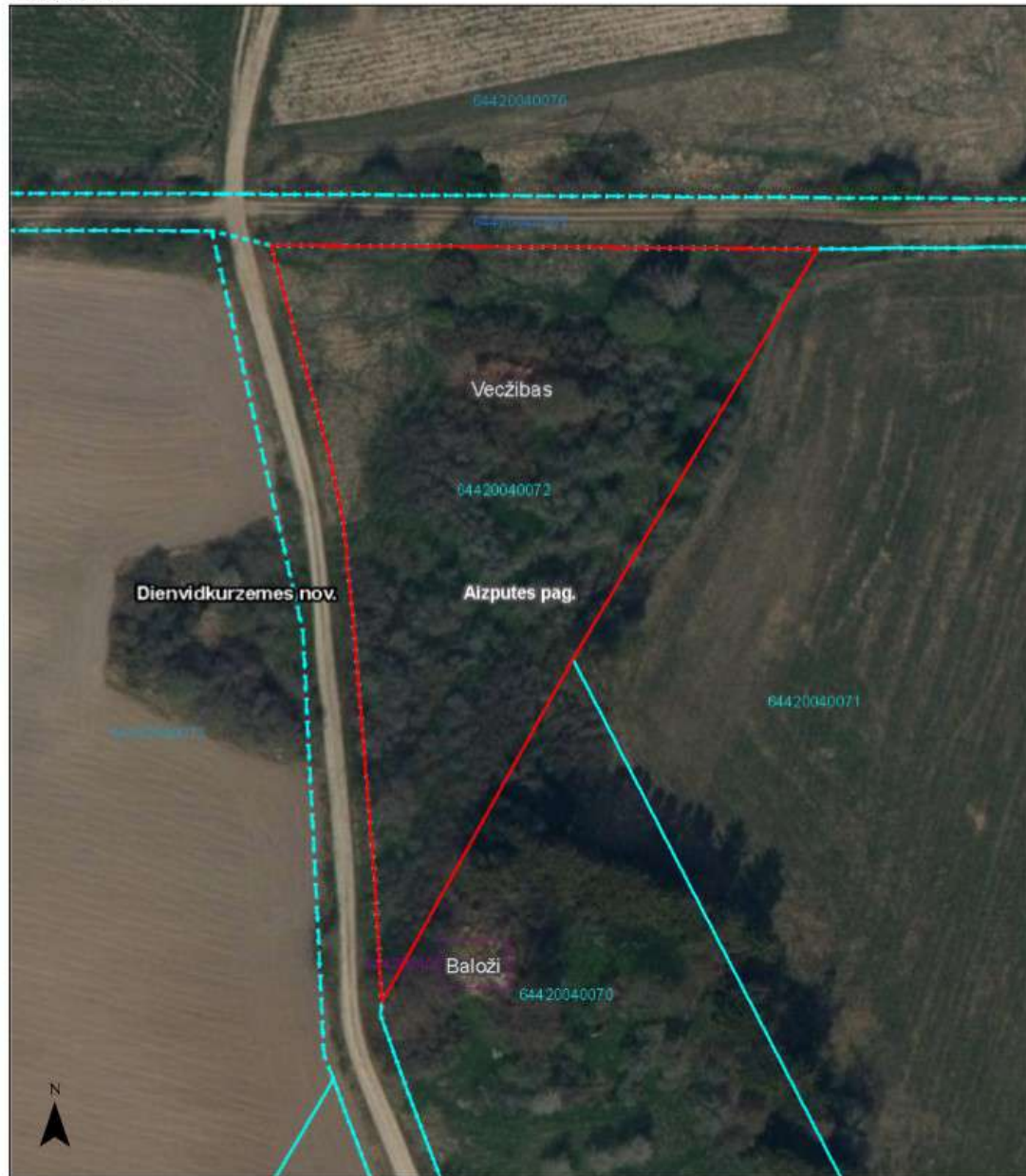

Šai izdrukai ir tikai informatīvs raksturs un tai nav juridiska spēka.

Autortiesības

Ortofotokarte mērogā 1:10 000 (Autors: © Latvijas Ģeotelpiskās informācijas aģentūra, 2013-2022)
Nekustamā īpašuma valsts kadastra informācijas sistēmas dati, 2025.gads
Valsts adrešu reģistra informācijas sistēmas dati, 2026.gads



LĪVA VĒRTĒTĀJU SERTIFIKĀCIJAS BIROJS

**ĪPAŠUMU VĒRTĒTĀJA
PROFESIONĀLĀS KVALIFIKĀCIJAS SERTIFIKĀTS**

NR. *23*

Arnis Zeilis

vārds, uzvārds

150366-11084

personas kods

Nekustamā īpašuma vērtēšana

sertificējamā darbība

Darbība sertificēta no

1997. gada 3. decembra

datums

Sertifikāts piešķirts

2023. gada 17. maijā

datums

Sertifikāts derīgs līdz

2028. gada 16. maijam

datums



Dainis Tunsts

LĪVA Vērtētāju
sertifikācijas biroja
direktors

Izsniegts saskaņā ar Latvijas Republikas Ministru Kabineta 2014.gada 23.septembra noteikumiem Nr.559



CERTIFICATE OF RECOGNITION

THE EUROPEAN GROUP OF VALUERS' ASSOCIATIONS (TEGOVA)
and
LATVIJAS IPASUMU VERTETAJU ASOCIACIJA (LIVA)

certify that the person named below, having met all the requirements,
is admitted to use the title of Recognised European Valuer
and the designatory letters REV

Arnis Zeilis REV
Recognised European Valuer

Certificate Registration Number: REV-LV/LIVA/2016/13
Issued on: 01/06/2016
Valid until: 31/05/2026

Validity of this certificate must be confirmed by the online register at www.trqpa.org

Krzysztof Grzesik
Chairman of the Board of Directors
TEGOVA

Vilis Žaromskis
Chairman of the Board
LIVA

Latvijas Īpašumu Vērtētāju Asociācija (LIVA), Elizabetes street 65-7, LV-1050 Rīga, Latvia.

