

2025.gada 30.janvāris.

Atzinums par nekustamā īpašuma, kas atrodas
Dienvidkurzemes novadā, Aizputes pagastā,
Nosaukums: “Pelēči”
tirgus vērtību.

Dienvidkurzemes novada pašvaldībai

Cienījamās kundzes!
Augsti godātie kungļi!

Pēc Jūsu pasūtījuma esam veikuši nekustamā īpašuma, ar kadastra numuru 6442 005 0345, kas atrodas **Dienvidkurzemes novadā, Aizputes pagastā, “Pelēči”**, ir reģistrēts Aizputes pagasta zemesgrāmatas nodalījumā Nr.100000920258 un sastāv no zemes vienības ar kadastra apzīmējumu 6442 005 0119 un kopējo platību 9,39 ha (turpmāk tekstā vērtēšanas „Objekts”) novērtēšanu. Atzinums satur mūsu viedokli par iepriekš minētā nekustamā īpašuma tirgus vērtību.

Atzinums paredzēts iesniegšanai **Dienvidkurzemes novada pašvaldībai** un nedrīkst būt izmantots citu juridisku un fizisku personu vajadzībām bez rakstiskas vērtētāju atļaujas. Vērtētāji neuzņemas atbildību par Atzinumā lietoto pieņēmumu, aprēķinu un iegūto rezultātu lietošanu ārpus iepriekš norādītā vērtēšanas mērķa un konteksta, nav izmantojams iesniegšanai **Kredītiestādēs un Latvijas Republikas Tieslietu ministrijas pakļautām iestādēm**.

Atzinums pamatojas uz Latvijas standartu „Īpašumu vērtēšana” LVS-401:2013 un vislabākā izmantošanas veida koncepciju saskaņā ar tirgus vērtības definīciju. Mūsu viedoklis balstās uz vērtētāju zināšanām par nekustamā īpašuma tirgu, pieejamo informāciju par vērtēšanas objektu un prasmi analizēt nekustamā īpašuma tirgus notikumus. Turpmāk minētā vērtība ir vērtētāju labākais viedoklis, kādu varēja pieņemt, vadoties no mūsu rīcībā esošās informācijas un laika ierobežojumiem, kā arī punktā 5.1 minētajiem pamatpieņēmumiem un ierobežojošiem faktoriem.

Darām Jums zināmu SIA “INTERBALTIJA” atzinumu, ka nekustamā īpašuma, kas atrodas **Dienvidkurzemes novadā, Aizputes pagastā, “Pelēči”**, 2025.gada 17.janvārī* visvairāk iespējamā tirgus vērtība ir

47 500 (četrdesmit septiņi tūkstoši pieci simti) **eiro** ar pārdošanas termiņu **12** (divpadsmit) mēneši.

* - nekustamā īpašuma apskates (vērtētāja apmeklējuma) datums.

Noteiktā tirgus vērtība ir spēkā, ja tiek atsavinātas pilnas īpašuma tiesības uz vērtēšanas Objektu, tā sastāvs atbilst atzinuma 4.punktā aprakstītajam stāvoklim, ja nekustamā īpašuma lietošana nav ierobežota ar atzinuma 5.6 punktā minētiem iespējamiem apgrūtinājumiem. Apgrūtinājumu izmaiņu gadījumā, vai vērtējamā īpašuma sastāva izmaiņu gadījumā, kā arī izmantošanas mērķa maiņas gadījumā, izmainīsies arī noteiktās vērtības. Vērtētāji neuzņemas atbildību par neparedzamām tirgus vērtību izmaiņām, kas var notikt ārēju apstākļu ietekmes rezultātā.

Ar cieņu,

Arnis Zeilis,
Valdes loceklis

ŠIS DOKUMENTS IR ELEKTRONISKI PARAKSTĪTS AR DROŠU ELEKTRONISKO PARAKSTU UN SATUR LAIKA ZĪMOGU

SATURS

1. Vispārējā informācija
 - 1.1 Vērtējamais īpašums
 - 1.2 Vērtējuma pasūtītājs
 - 1.3 Vērtēšanas uzdevums
 - 1.4 Vērtēšanas datums
 - 1.5 Vērtēšanas mērķis
 - 1.6 Īpašumtiesības
 - 1.7 Vērtējamā īpašuma sastāvs
 - 1.8 Pašreizējā izmantošana
 - 1.9 Plānotā/atļautā izmantošana saskaņā ar attīstības plānu
 - 1.10 Labākais izmantošanas veids
 - 1.11 Vērtējumā izmantotā informācija
 - 1.12 Būtiski neietekmējošie apgrūtinājumi
 - 1.13 Negatīvi ietekmējošie apgrūtinājumi
 - 1.14 Tiek pieņemts, ka īpašums brīvs no sekojošiem apgrūtinājumiem
 - 1.15 Citi izdarītie pieņēmumi
 - 1.16 Vides, sociālo un pārvaldības (ESG) faktoru analīze
2. Vērtējamā īpašuma novietojuma atzīme kartē
3. Fotoattēli
4. Vērtējamā īpašuma raksturojums
 - 4.1 Atrašanās vieta
 - 4.2 Zemes gabala ar kadastra apzīmējumu 6442 005 0119 apraksts
 - 4.2.1 Zemes gabala pieejamība, uzlabojumi pie zemes gabala, autotransporta plūsmas gar zemes gabalu
 - 4.2.2 Zemes gabala konfigurācija un reljefs
 - 4.2.3 Zemes gabala uzlabojumi
 - 4.2.4 Lauksaimniecības zemes raksturojums
5. Īpašuma vērtējums
 - 5.1 Vērtējuma pamatojums
 - 5.2 Vērtējamā īpašuma labākais izmantošanas veids
 - 5.3 Nekustamā īpašuma tirgus daļas, kurā ietilpst vērtēšanas objekts, raksturojums/analīze
 - 5.4 Vērtējamā īpašuma tirgus vērtību ietekmējošie faktori
 - 5.5 Vērtējamā īpašuma tirgus vērtības aprēķins
 - 5.6 Vērtējamā īpašuma atsavināšanas iespējas
 - 5.7 Neatkarības apliecinājums
 - 5.8 Kopsavilkums
6. Pielikumi

1. VISPĀRĒJĀ INFORMĀCIJA

1.1 Vērtējamais īpašums	Nekustamais īpašums, kas atrodas Dienvidkurzemes novadā, Aizputes pagastā, "Pelēči" .
1.2 Vērtējuma pasūtītājs	Dienvidkurzemes novada pašvaldība.
1.3 Vērtēšanas uzdevums	Noteikt vērtēšanas Objektu tirgus vērtību vērtēšanas datumā.
1.4 Vērtēšanas datums	2025.gada 17.janvāris. Apskati veica vērtētāja asistents A.Šmits. Reģistrēts 2016.gada 24.novembrī Latvijas īpašumu vērtētāju asociācijā, ar kārtas numuru 23.
1.5 Vērtēšanas mērķis	Vērtēšanas mērķis ir sniegt Pasūtītājam atzinumu par vērtējamā nekustamā īpašuma tirgus vērtību.
1.6 Īpašumtiesības	Dienvidkurzemes novada pašvaldība, reģistrācijas numurs 90000058625. Pamats: 2024.gada 24.oktobra Dienvidkurzemes novada pašvaldības uzziņa Nr.DKN/2024/4.20/112 par nekustamu īpašumu.
1.7 Vērtējamā īpašuma sastāvs	Zemes vienība ar kadastra apzīmējumu 6442 005 0119 un kopējo platību 9,39 ha.
1.8 Pašreizējā izmantošana	Zemes vienība, kura piemērota lauksaimniecībai.
1.9 Plānotā/atļautā izmantošana saskaņā ar attīstības plānu	Lauku teritorija.
1.10 Labākais izmantošanas veids	Neapbūvēta zemes vienība, kura piemērota lauksaimniecībai.
1.11 Vērtējumā izmantotā informācija	Aizputes pagasta zemesgrāmatas nodaļuma Nr.100000920258 noraksta datorizdruka. LR Valsts zemes dienesta (VZD) reģionālās nodaļas izsniegtā zemes robežu, apgrūtinājumu un situācijas plānu kopijas. VZD Informatīvā izdruka no Kadastra informācijas sistēmas. https://www.zemesgramata.lv , https://www.kadastrs.lv , https://www.lanida.lv , https://www.cenubanka.lv , https://www.ss.com , https://www.reklama.lv , https://www.melioracija.lv , https://www.geolativija.lv , https://www.ozols.daba.gov.lv
1.12 Būtiski neietekmējošie apgrūtinājumi	VZD Informatīvā izdrukā no Kadastra informācijas sistēmā izdarītās atzīmes – 7312030303 - ekspluatācijas aizsargjoslas teritorija gar valsts vietējiem un pašvaldību autoceļiem lauku apvidos - 0.3500 ha; 7312030303 - ekspluatācijas aizsargjoslas teritorija gar valsts vietējiem un pašvaldību autoceļiem lauku apvidos - 1.2700 ha.
1.13 Negatīvi ietekmējošie apgrūtinājumi	Vērtētājam nav zināmi.
1.14 Tiek pieņemts, ka īpašums ir brīvs no sekojošiem apgrūtinājumiem	Vērtētājam nav zināmi.
1.15 Citi izdarītie pieņēmumi	- vērtējamais īpašums nav ieķīlāts, apgrūtināts ar parādiem vai citiem lietu tiesības ierobežojošiem apgrūtinājumiem.
1.16 Vides, sociālo un pārvaldības (ESG) faktoru analīze	Saskaņā ar informāciju hidro.meteo.lv/slani un attīstības plānu vērtēšanas Objekts neatrodas plūdu riska teritorijā.

2. VĒRTĒJAMĀ ĪPAŠUMA NOVIETOJUMA ATZĪME KARTĒ

Reģionāls novietojums



Informācijas avots:
<https://balticmaps.eu/lv>

Izkopējums no attīstības plāna plānotā/atļautā izmantošana

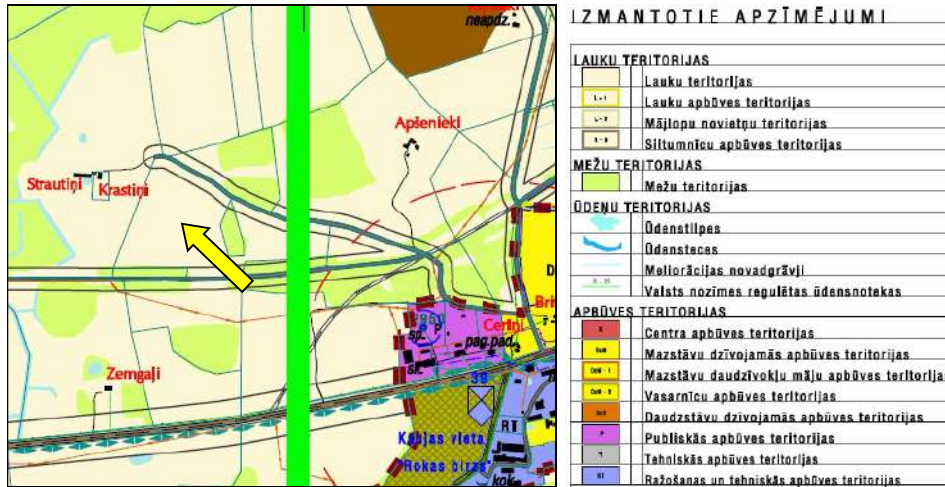

Informācijas avots:
https://geolatvija.lv/geo/tapis#document_162

Ieskats Latvijas plūdu riska un plūdu draudu kartē

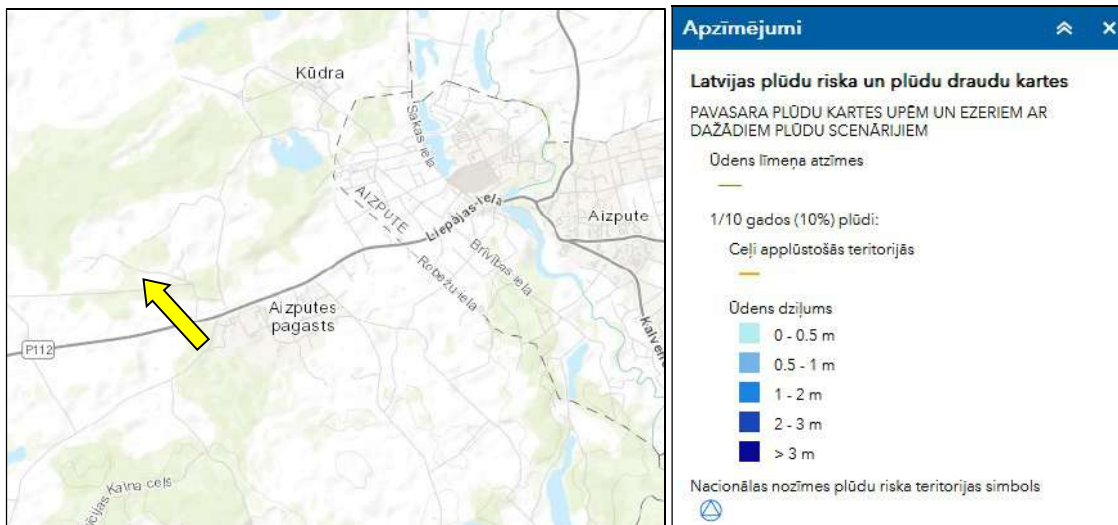

Informācijas avots:
<https://videscentrs.lv/gmc.lv/iebuvets/pludu-riska-un-pludu-draudu-kartes>

Ieskats Latvijas īpaši aizsargājamo dabas teritoriju (ĪADT) aizsardzības kartē

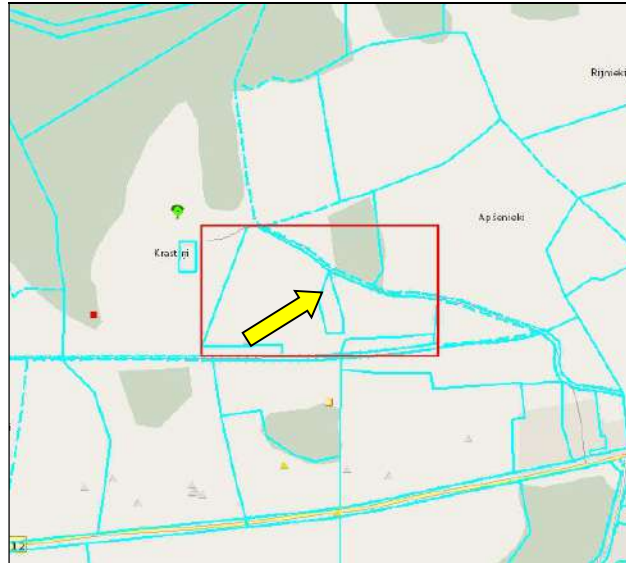

BVZ rezultāti

BVZ rezultāti

- Botāniskais BVZ
- Putnu BVZ
- Botāniskais un Putnu BVZ
- Nav BVZ (Eksperts)
- Nav BVZ (Kultūru kodi)

Dabas dati

- Mikroliegumi
- Mikroliegumu buferzonas

ĪADT - aizsargājami koki (no M1:200 000)

- sausolniz/krītala
- valsts nozīmes
- līvidēts (nav spēkā)
- nav definēts
- potenciāls (plānots)
- vietējās nozīmes

ĪADT - pamatteritorijas

- Mikroliegums: Natura 2000
- Dabas piemineklis: alejas
- Dabas piemineklis: geoloģiskais veidojums
- Dabas piemineklis: dendroloģiskie stādījumi
- Dabas rezervāts
- Nacionālais parks
- Dabas liegums
- Dabas parks
- Aizsargājamo ainavu apvidus
- Biosfēras rezervāts
- Aizsargājama jūras teritorija
- ĪADT Dabas pieminekļi (no M1:20 000)

- Neskarbi augstie purvi, 7110*
- Degradēti augstie purvi, karos iespējama vai noris dabiskā atjaunošanās, 7120
- Pārejas purvi un slāķāpas, 7140
- Ieplakas purvos, 7150
- Minerālvienām bagāti avoti un avoksnāji, 7160
- Kalnaini zāļu purvi ar dībo aslapī, 7210*
- Avoti, kuri iegulsnē avotkalņus, 7220*
- Kalnaini zāļu purvi, 7230
- Karbonāta pamatežu atsegumi, 8210
- Smilškalnes atsegumi, 8220
- Veci vai dabiski boreāli meži, 9010*
- Veci jaukti platlapu meži, 9020*
- Slukjoku meži uz oļveida reljefa formām, 9060
- Staigājņu meži, 9080*
- Ozolu meži, 9100
- Nogāžu un gravu meži, 9180*
- Purvaini meži, 9100*
- Aluviāli krāšņmalu un palieņu meži, 91E0*
- Jaukti ozolu, gobu, ošu meži gar lielām upēm, 91F0

ĪADT zonējums (no M1:200 000)

- Stingrā režīma zona (dabas rezervāta)
- Regulējamā režīma zona
- Sezonas lieguma zona
- Dabas lieguma zona
- Dabas parka zona
- Ainavu aizsardzības zona
- Kultūrvēsturiskā zona
- Neitrālā zona
- Cita režīma zona
- Ārējā aizsargjosla
- Sugu dzīvotnes (punkt) IP
- Sugu dzīvotnes (laukumi) IP

ĪA Biotopi (laukumi)

- <all other values>
- Smilts sāļi jūrā, 1110
- Lagūnas, 1150*
- Almeņu sēļi jūrā, 1170
- Viengadņu augu sabiedrības uz sarežģītiem jūriem, 1210
- Daudzgadīgs augājs atsevišķās pludmalēs, 1220
- Aļus stāvētāji, 1230
- Viengadņu augu sabiedrības divreiz un zemāk smiltainās pludmalēs, 1310
- Pļavas zālāji, 1630*
- Smiltainas pludmales ar daudzgadīgu augāju, 1640
- Izmēģināšanas kāpas, 2110
- Irvākāpas, 2120
- Ar lakstaugiem klātas palēkās kāpas, 2130*
- Pelēkās kāpas ar stāvētājiem, 2140*
- Pelēkās kāpas ar koku kādām, 2170
- Mēģināšanas pļavas kāpas, 2190
- Mēģināšanas pļavas, 2190
- Pļavas domenes smilšu krājumus sausi irsāji, 2320
- Kļūdas iekšenes kāpas, 2330

- Ezri ar oligotrofiem līdz mezotrofiem augu sabiedrībām, 3130
- Ezri ar mētrālgu augāju, 3140
- Eitrofi ezri ar iegūto oļveidaaugu un peldaugu augāju, 3150
- Dabotri ezri, 3160
- Karsta līnijas, 3190*
- Ūpu strautņecis un dabiski ūpu poomi, 3200
- Dabotri ūpu krasti ar slāpekļa mērožu viengadņu pioniersugu augāju, 3270
- Slapi irsāji, 4010
- Sassi irsāji, 4030
- Kadžu audzes zālājos un virsājos, 5130
- Lakstaugu pioniersabiedrības sekās kalnainās augsnēs, 6110*
- Smilšu zālāji, 6120*
- Sassi zālāji kalnainās augsnēs, 6210
- Vīkšķītes zālāji, 6230*
- Sugi bagātas ganības un ganības pļavas, 6230*
- Mēģināšanas periodiski izsīstītās augsnēs, 6410
- Eitrofi augsto lakstaugu audzes, 6430
- Pļavas zālāji, 6430
- Mēģināšanas pļavas, 6510
- Parkveida pļavas un ganības, 6530*

Informācijas avots:
<https://ozols.gov.lv/pub>

3.FOTOATTĒLI



Zemes vienība ar kadastra apzīmējumu 6442 005 0119



Zemes vienība ar kadastra apzīmējumu 6442 005 0119



Zemes vienība ar kadastra apzīmējumu 6442 005 0119



Zemes vienība ar kadastra apzīmējumu 6442 005 0119



Zemes vienība ar kadastra apzīmējumu 6442 005 0119



Zemes vienība ar kadastra apzīmējumu 6442 005 0119



Zemes vienība ar kadastra apzīmējumu 6442 005 0119



Zemes vienība ar kadastra apzīmējumu 6442 005 0119



Zemes vienība ar kadastra apzīmējumu 6442 005 0119



Zemes vienība ar kadastra apzīmējumu 6442 005 0119



Zemes vienība ar kadastra apzīmējumu 6442 005 0119



Zemes vienība ar kadastra apzīmējumu 6442 005 0119



Zemes vienība ar kadastra apzīmējumu 6442 005 0119



Zemes vienība ar kadastra apzīmējumu 6442 005 0119



Zemes vienība ar kadastra apzīmējumu 6442 005 0119



Zemes vienība ar kadastra apzīmējumu 6442 005 0119

4. VĒRTĒJAMĀ ĪPAŠUMA RAKSTUROJUMS

4.1 Atrašanās vieta

Vērtējamais nekustamais īpašums atrodas Dienvidkurzemes novadā, Aizputes pagastā, netālu no apdzīvotas vietas Rokasbirze.

Attālums kilometros no vērtējamā nekustamā īpašuma līdz					
Meža ceļam	Vietējās nozīmes ceļam	Asfaltētam autoceļam	Pagasta centram	Novada centram	Rīgai
-	0	1,2	1,5	36	180

Līdz tuvākai autobusa maršruta pieturvietai, kas atrodas uz autoceļa P112, kas ir aptuveni ir 1,6 km no vērtējamā Objekta.

	Teicams	Labs	Vidējs	Vājš	Slikts
Iedzīvotāju nodarbinātība -	<input type="checkbox"/>	<input type="checkbox"/>	<input checked="" type="checkbox"/>	<input type="checkbox"/>	<input type="checkbox"/>
Darba vietu pieejamība-	<input type="checkbox"/>	<input type="checkbox"/>	<input checked="" type="checkbox"/>	<input type="checkbox"/>	<input type="checkbox"/>
Iepirkšanās vietu pieejamība-	<input type="checkbox"/>	<input type="checkbox"/>	<input checked="" type="checkbox"/>	<input type="checkbox"/>	<input type="checkbox"/>
Skolu pieejamība-	<input type="checkbox"/>	<input type="checkbox"/>	<input checked="" type="checkbox"/>	<input type="checkbox"/>	<input type="checkbox"/>
Sabiedriskā transporta pieejamība-	<input type="checkbox"/>	<input type="checkbox"/>	<input checked="" type="checkbox"/>	<input type="checkbox"/>	<input type="checkbox"/>
Atpūtas vietu pieejamība-	<input type="checkbox"/>	<input type="checkbox"/>	<input checked="" type="checkbox"/>	<input type="checkbox"/>	<input type="checkbox"/>
Labiekārtojuma atbilstība-	<input type="checkbox"/>	<input type="checkbox"/>	<input checked="" type="checkbox"/>	<input type="checkbox"/>	<input type="checkbox"/>
Tuvāko īpašumu atbilstība apskatāma īpašuma tipam-	<input type="checkbox"/>	<input type="checkbox"/>	<input checked="" type="checkbox"/>	<input type="checkbox"/>	<input type="checkbox"/>
Kaitīgo apstākļu iedarbība (maza=teicams)-	<input type="checkbox"/>	<input checked="" type="checkbox"/>	<input type="checkbox"/>	<input type="checkbox"/>	<input type="checkbox"/>
Drošība-	<input type="checkbox"/>	<input type="checkbox"/>	<input checked="" type="checkbox"/>	<input type="checkbox"/>	<input type="checkbox"/>
Īpašumu izskats-	<input type="checkbox"/>	<input type="checkbox"/>	<input checked="" type="checkbox"/>	<input type="checkbox"/>	<input type="checkbox"/>
Tirgus pievilcība-	<input type="checkbox"/>	<input type="checkbox"/>	<input checked="" type="checkbox"/>	<input type="checkbox"/>	<input type="checkbox"/>

Kopumā vērtēšanas Objekta novietojums Dienvidkurzemes novadā uzskatāms par apmierinošu.

4.2 Zemes vienības ar kadastra apzīmējumu 6442 005 0119 apraksts

Vērtēšanas Objekts ir zemes vienība ar kopējo platību 9,39 ha un kadastra apzīmējumu 6442 005 0119.

Zemes eksplikācija	Ha	%
Lauksaimniecībā izmantojamā zeme	9.14	97%
Pārējās zemes	0.25	3%
KOPĀ	9.39	100%

4.2.1 Zemes gabala pieejamība, uzlabojumi pie zemes gabala, autotransporta plūsmas gar zemes gabalu

Piebraukšana zemes gabalam no vietējās nozīmes autoceļa puses, kas klāts ar apmierinošas kvalitātes grants ceļu segumu. Kopumā piebraukšana zemes gabalam ar personīgo autotransportu ir ērta, un juridiski pamatota.

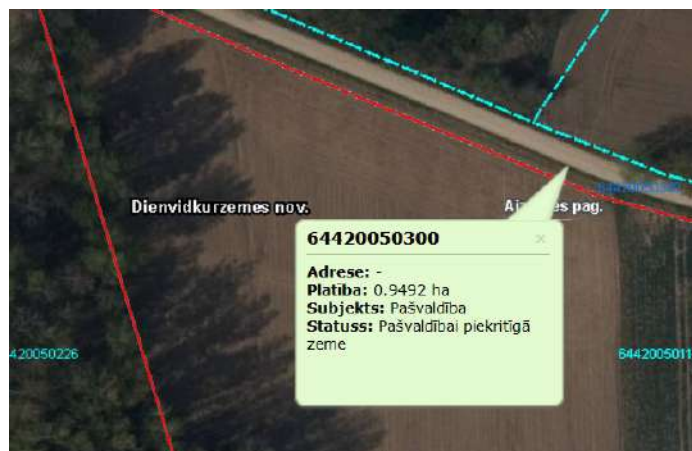

4.2.2 Zemes gabala konfigurācija un reljefs

Zemes gabalam plānā ir neregulāra forma. Reljefs visā teritorijas daļā ir līdzens, tas nav meliorēts. Zemes gabala konfigurācija un reljefs ir piemērots lauksaimniecībai.

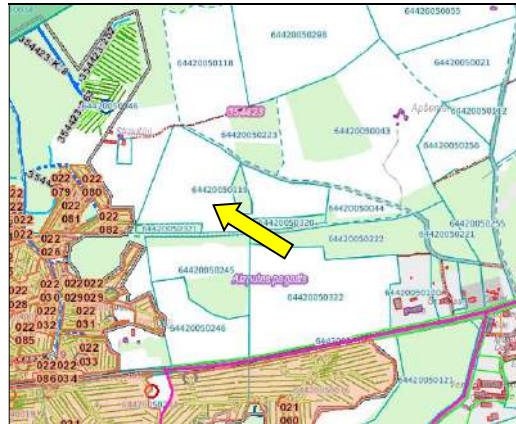

Informācijas avots: www.melioracija.lv

4.2.3 Zemes gabala uzlabojumi

Zemes gabalam nav būtisku uzlabojumu.

4.2.4 Lauksaimniecības zemes raksturojums

Lauksaimniecības zemes aizņem 9,14 ha vai 97 % no kopējās zemes platības. Zemes kvalitātes novērtējums ir 40 balles. Augsnes apstākļu un reljefa dēļ piemērotas graudaugu sējumiem. Zeme pašlaik tiek apsaimniekota daļēji.

6. PIELIKUMI

Informāciju pieprasīja Guna Taujēna 01.11.2024 10:49:06

KURZEMES RAJONA TIESA

Aizputes pagasta zemesgrāmatas nodaļums Nr. 100000920258

Kadastra numurs: 6442 005 0345

Nosaukums: Pelēči

Adrese: Aizputes pag., Dienvidkurzemes nov.

I. daļa 1. iedaļa			
Ieraksta Nr.	Nekustams īpašums, servitūti un reālnavas	Daļa	Platība, lielums
1.1.	Zemes vienība (kadastra apzīmējums 64420050119). Žurn. Nr. 300007816292, lēmums 28.10.2024, tiesnese Evika Klēpe		9.39 ha
I. daļa 2. iedaļa			
Ieraksta Nr.	No nekustama īpašuma atdalītie zemes gabali, servitūtu un reālnavu pārgrozījumi un dzēsumi	Daļa	Platība, lielums
	<i>Nav ierakstu</i>		
II. daļa 1. iedaļa			
Ieraksta Nr.	Īpašnieks, dzimšanas gads, vieta, personas/nodokļu maksātāja kods, tiesību pamats	Daļa	Summa
1.1.	Īpašnieks: Dienvidkurzemes novada pašvaldība, reģistrācijas numurs 90000058625.	1	
1.2.	Pamats: 2024.gada 24.oktobra Dienvidkurzemes novada pašvaldības uzzīpa Nr.DKN/2024/4.20/112 par nekustamu īpašumu. Žurn. Nr. 300007816292, lēmums 28.10.2024, tiesnese Evika Klēpe		
II. daļa 2. iedaļa			
Ieraksta Nr.	Atzīmes par maksātnespēju, piedziņas vēršanu, aizliegumiem, pēcmantinieku iecelšanu un mantojuma līgumiem		
	<i>Nav ierakstu</i>		
III. daļa 1. iedaļa			
Ieraksta Nr.	Lietu tiesības, kas apgrūtina nekustamu īpašumu		Platība, lielums
	<i>Nav ierakstu</i>		
III. daļa 2. iedaļa			
Ieraksta Nr.	Pārgrozījumi I.iedaļas ierakstos, ierakstu un pārgrozījumu dzēsumi		Platība, lielums
	<i>Nav ierakstu</i>		
IV. daļa 1.,2. iedaļa			
Ieraksta Nr.	Ķīlas tiesība un tās pamats		Summa
	<i>Nav ierakstu</i>		
IV. daļa 3. iedaļa			
Ieraksta Nr.	Pārgrozījumi ķīlas tiesībās, pārgrozījumu dzēsumi		Summa
	<i>Nav ierakstu</i>		
IV. daļa 4.,5. iedaļa			
Ieraksta Nr.	Ķīlu dzēsumi pilnībā vai daļēji		Summa
	<i>Nav ierakstu</i>		

LATVIJAS REPUBLIKA

ZEMES ROBEŽU PLĀNS

Zemes vienības kadastra apzīmējums: 6442 005 0119

Plāns izgatavots pamatojoties uz
Aizputes pagasta padomes 2008.gada 2.septembra sēdes protokolu Nr.9, 8.punktu
"Par lauku apvidus zemes piekritību Aizputes pagasta pašvaldībai un lauku apvidus zemes nodošanu zemes reformas pabeigšanai".

Robežas noteiktas: 2024.gada 26.septembrī

Plāna mērogs 1: 2000

Zemes vienības platība: 9.39 ha

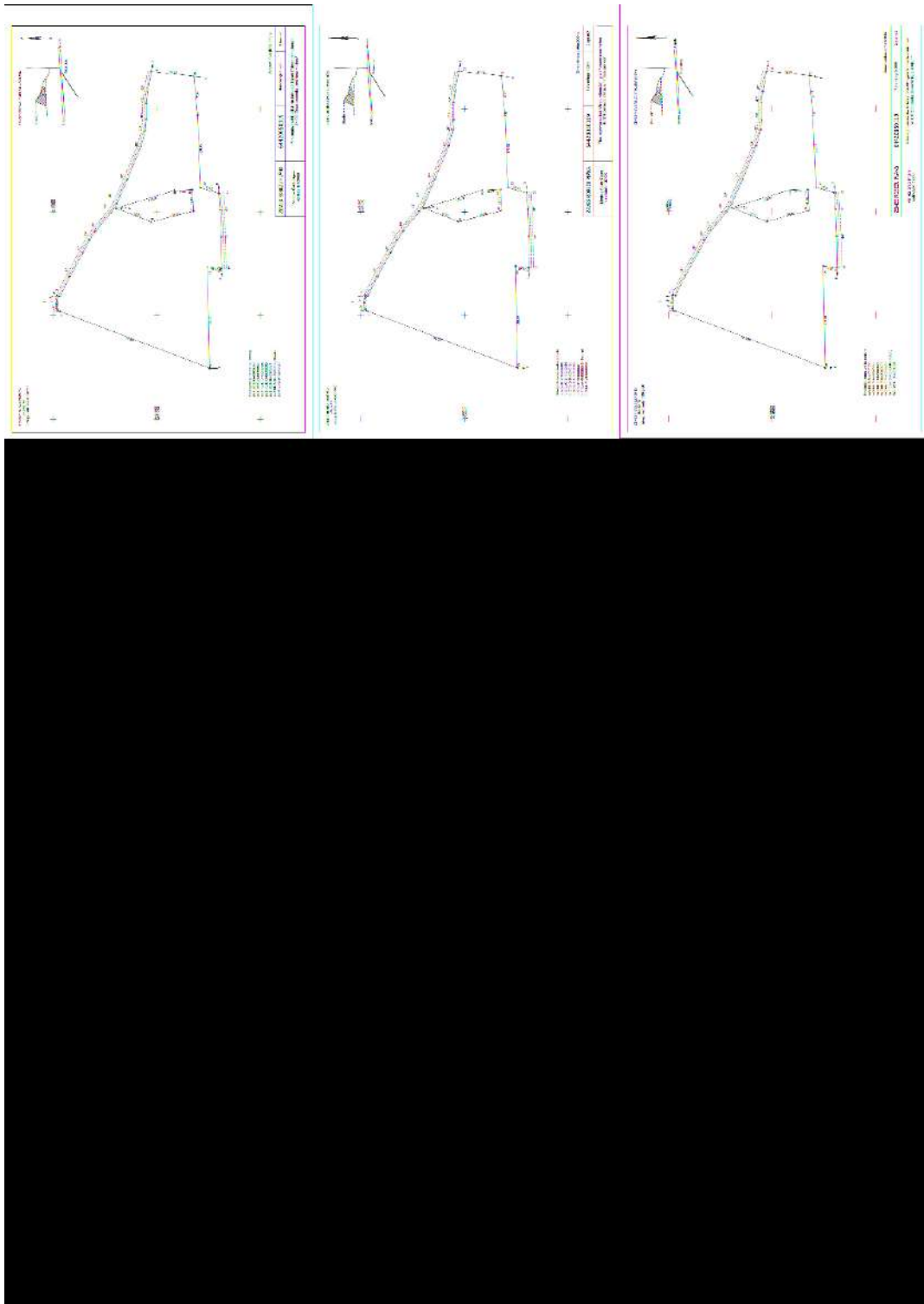

LATVIJAS REPUBLIKA

SITUĀCIJAS PLĀNS

Zemes vienības kadastra apzīmējums: 6442 005 0119

Plānā attēlota informācija atbilstoši situācijai apvidū 2024.gada 26.septembrī

Plāna mērogs 1: 2000

Zemes vienības platība: 9.39 ha

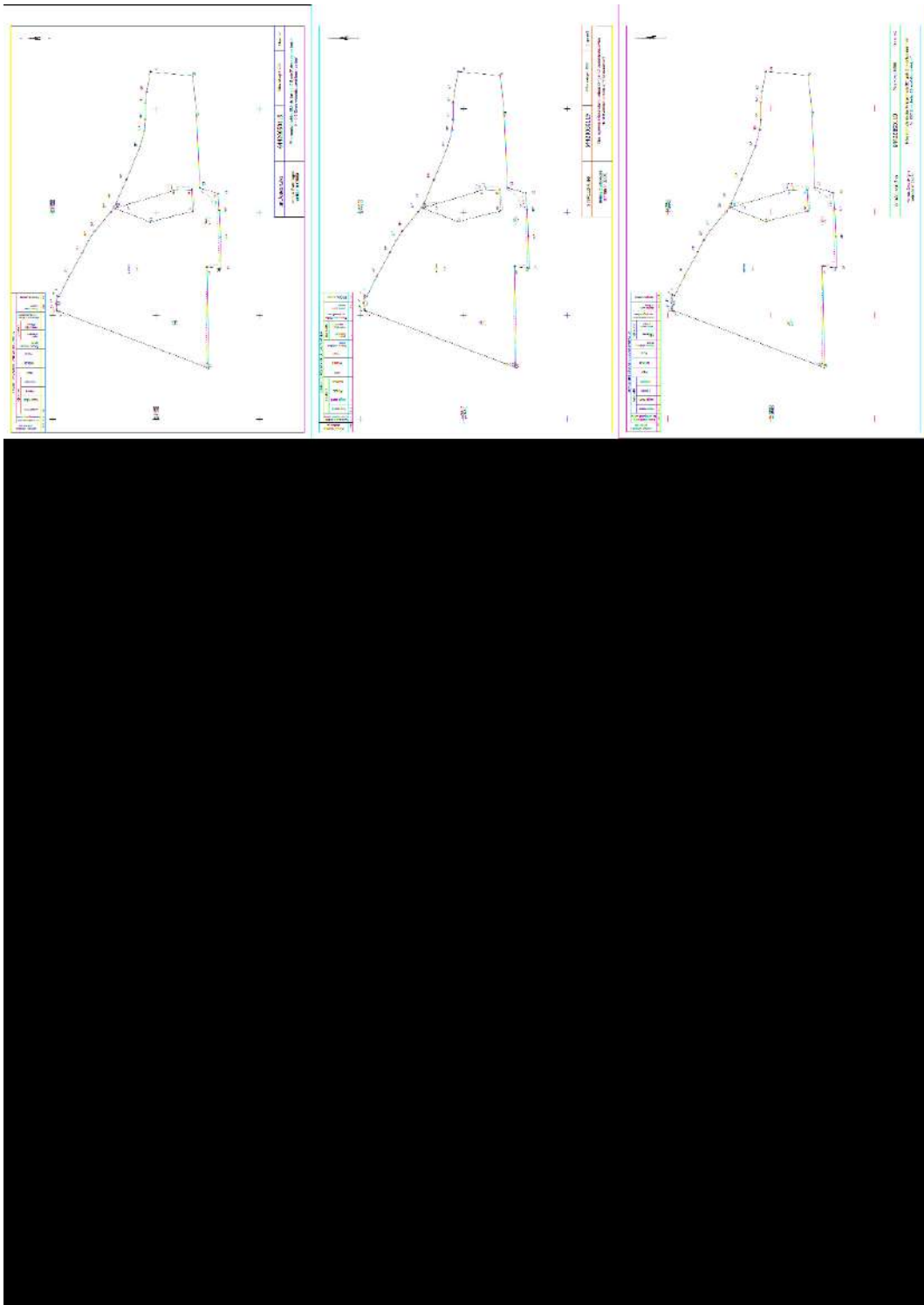

LATVIJAS REPUBLIKA

APGRŪTINĀJUMU PLĀNS

Zemes vienības kadastra apzīmējums: 6442 005 0119

Apgrūtinājumu saraksts:

1.	7312030303 - ekspluatācijas aizsargjoslas teritorija gar valsts vietējiem un pašvaldību autoceļiem lauku apvidos - 0.35 ha
2.	7312030303 - ekspluatācijas aizsargjoslas teritorija gar valsts vietējiem un pašvaldību autoceļiem lauku apvidos - 1.27 ha

Plānā attēlota informācija par apgrūtinājumiem 2024.gada 1.oktobrī

Plāna mērogs 1:2000

Zemes vienības platība: 9.39 ha

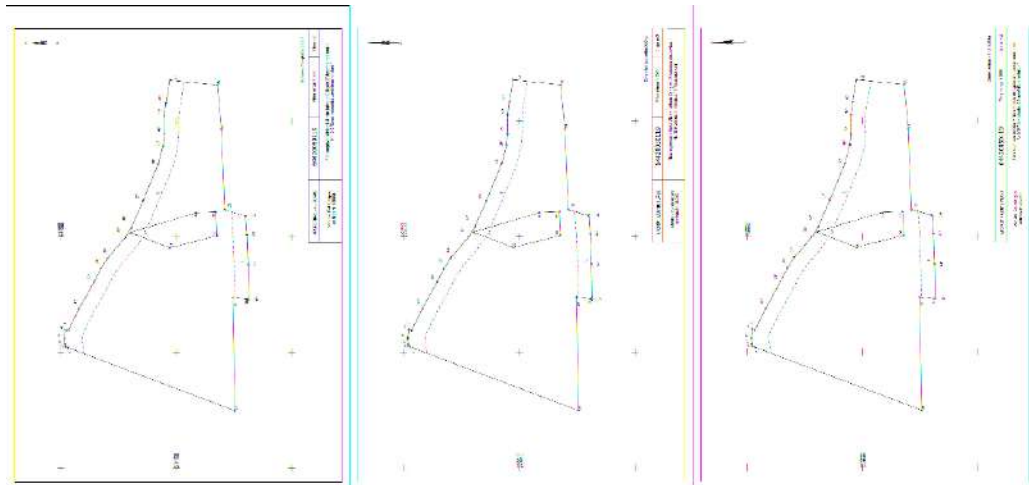



Informatīvā izdruka no Kadastra informācijas sistēmas teksta datiem

Valsts zemes dienests

Īpašums

Kadastra numurs	Nosaukums	Platība	Zemesgrāmatas nodaļuma numurs	Zemesgrāmatas apakšnodaļuma numurs	Administratīvā teritorija
64420050345	Pelēči	9.39 ha	100000920258	-	Aizputes pagasts, Dienvidkurzemes novads

Kadastrālās vērtības

Vērtības veids	Vērtība (EUR)	Vērtības noteikšanas datums	Piezīmes
Fiskālā kadastrālā vērtība	7228	01.01.2025	Kadastrālo vērtību bāze ar atskaiti uz 2012.gadu un 2013.gadu
Universālā kadastrālā vērtība	29284	01.01.2025	Kadastrālo vērtību bāze ar atskaiti uz 2022.gadu (piemērots KV samazinošais koef. 0.8)
Fiskālais īpašuma novērtējums Kadastrā	7228	01.01.2025	Kadastrālo vērtību bāze ar atskaiti uz 2012.gadu un 2013.gadu . Kadastrālās vērtības un nekustamā īpašuma sastāvā esošās mežaudzes vērtības summa
Universālais īpašuma novērtējums Kadastrā	29284	01.01.2025	Kadastrālo vērtību bāze ar atskaiti uz 2022.gadu (piemērots KV samazinošais koef. 0.8) . Kadastrālās vērtības un nekustamā īpašuma sastāvā esošās mežaudzes vērtības summa

Īpašuma sastāvs

Zemes vienības

Kadastra apzīmējums	Dzīvokļu īpašumos nesadalītās domājamās daļas	Adrese
64420050119	1/1	-

Nekustamā īpašuma objekta platība:	9.3900
Nekustamā īpašuma objekta platības mērvienība:	ha
Statuss:	nekustamais īpašums
Vidējais LIZ kvalitātes novērtējums ballēs:	40

Kadastrālās vērtības

Vērtības veids	Vērtība (EUR)	Vērtības noteikšanas datums	Piezīmes
Fiskālā kadastrālā vērtība	7228	01.01.2025	Kadastrālo vērtību bāze ar atskaiti uz 2012.gadu un 2013.gadu
Universālā kadastrālā vērtība	29284	01.01.2025	Kadastrālo vērtību bāze ar atskaiti uz 2022.gadu (piemērots KV samazinošais koef. 0.8)

Zemes vienības platības sadalījums pa lietošanas veidiem

Platība:	9.3900
Platības mērvienība:	ha
Lauksaimniecībā izmantojamās zemes platība:	9.1400

t.sk. Aramzemes platība:	9.1400
t.sk. Augļu dārzu platība:	0.0000
t.sk. Pļavu platība:	0.0000
t.sk. Ganību platība:	0.0000
no tām meliorētā lauksaimniecībā izmantojamā zeme:	0.0000
Mežu platība:	0.0000
t.sk. Jaunaudzes platība:	0.0000
Krūmāju platība:	0.0000
Purvu platība:	0.0000
Ūdens objektu zeme:	0.0000
t.sk. Zeme zem ūdeņiem:	0.0000
t.sk. Zeme zem zivju dīķiem:	0.0000
Zemes zem ēkām platība:	0.0000
Zemes zem ceļiem platība:	0.0100
Pārējās zemes platība:	0.2400

Lietošanas mērķi

Mērķis	Kods	Platība	Platības mērvienība
Zeme, uz kuras galvenā saimnieciskā darbība ir lauksaimniecība	0101	9.3900	ha

Aprūtinājumi

Nr.	Reģistrācijas datums	Tips	Apraksts	Platība	Mērv.
1	01.10.2024	7312030303	eksploatācijas aizsargjoslas teritorija gar valsts vietējiem un pašvaldību autoceļiem lauku apvidos	0.3500	ha
2	01.10.2024	7312030303	eksploatācijas aizsargjoslas teritorija gar valsts vietējiem un pašvaldību autoceļiem lauku apvidos	1.2700	ha

Mērniecība

Mērniecības metode	Mērnieks	Uzmērīšanas datums
uzmērīts LKS-92TM	Ēvalds Krīgens	16.09.2024

Īpašnieki

Personas kods / reģ. nr.	Vārds, uzvārds / Nosaukums	Domājamās daļas	Personas statuss	Īpašuma kad. nr. / būves kad. apz.	Adrese
90000058625	Dienvidkurzemes novada pašvaldība	1/1	pašvaldība	64420050345	Lielā iela 76, Grobiņa, Dienvidkurzemes nov., LV-3430

Zemesgrāmata

Nosaukums	Lēmuma datums	Lēmuma pamatojums
Aizputes pagasta zemesgrāmata	28.10.2024	-

Dokumenti

Dokumenta veids	Izdošanas datums	Izdošanas nr.	Izdevējietāde
Zemes robežu plāns	07.10.2024	-	Krīgens Ēvalds CB0060
Situācijas plāns	07.10.2024	-	Krīgens Ēvalds CB0060
Iesniegums par kadastra objekta reģistrāciju vai datu aktualizāciju	03.10.2024	-	Dienvidkurzemes novada pašvaldība; p.p. Vārma Uldis
Aprūtinājumu plāns	01.10.2024	-	Krīgens Ēvalds CB0060

Ekrānizdruka

https://www.kadastrs.lv/report/print_preview#

Robežu apsekošanas un atjaunošanas akts	26.09.2024	-	Krīgens Ēvalds CB0060
Robežas noteikšanas akts	26.09.2024	-	Krīgens Ēvalds CB0060
Iesniegums par kadastra objekta reģistrāciju vai datu aktualizāciju	15.02.2023	DKN/2023/4.10/415-N	Dienvidkurzemes novada pašvaldība; p.p. Vārna Uldis
Lēmums par zemes vienības izveidi, sadali vai apvienošanu	09.02.2023	B/2023/1.10/78-N	Dienvidkurzemes novada būvvalde
Pašvaldības lēmums par zemes piekritību pašvaldībai	02.09.2008	9	Aizputes pagasta padome

Šai informācijai ir tikai informatīvs raksturs un tai nav juridiska spēka.

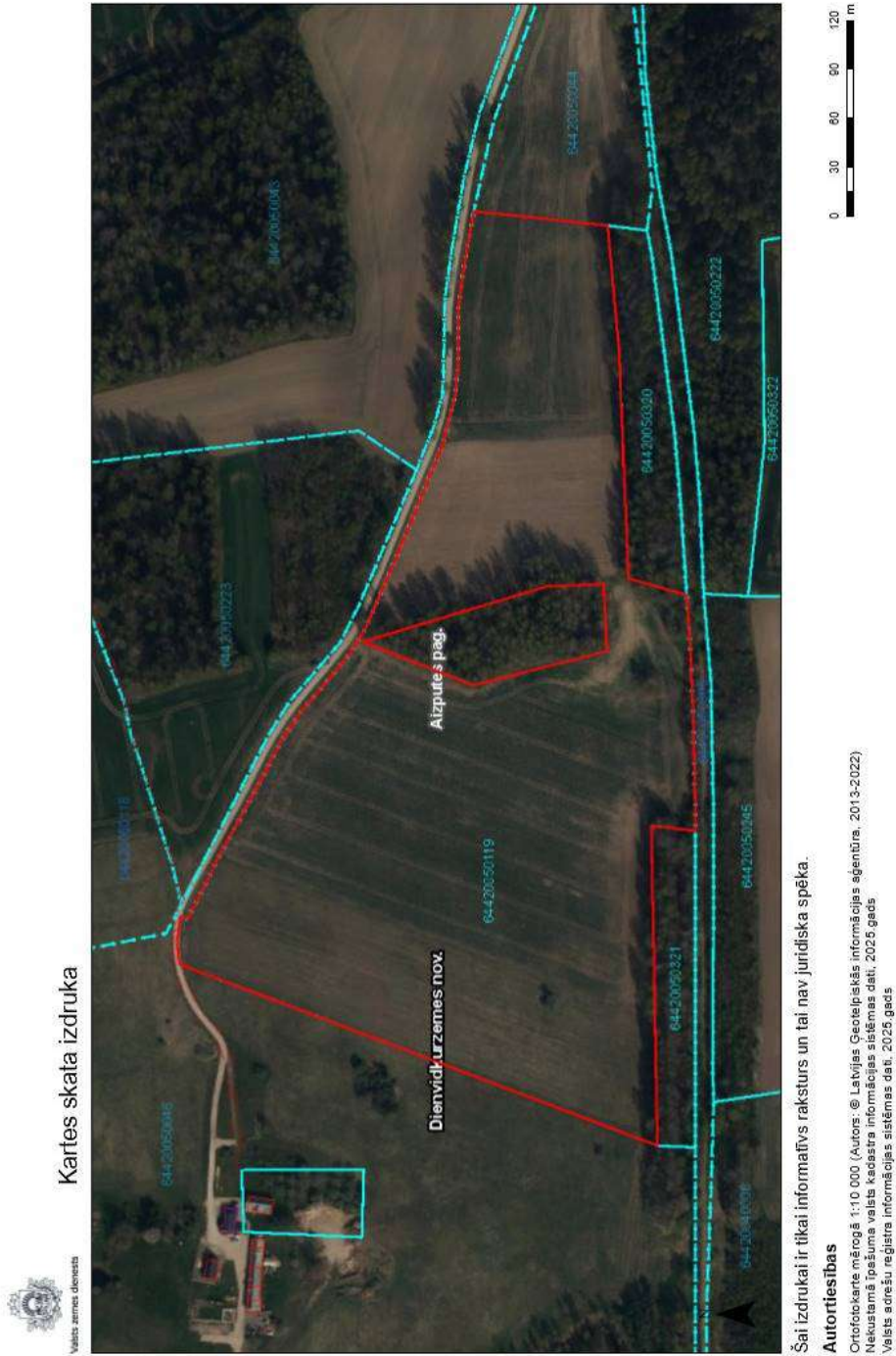



The certificate is framed by a decorative border of green leaves. At the top center is the logo of the Latvian Association of Valuers (LĪVA), featuring a scale of justice within a laurel wreath. To the right of the logo is the text "LATVIJAS ĪPAŠUMU VĒRTĒTĀJU ASOCIĀCIJA". In the top right corner, there is a logo for LĪVA and the text "EN ISO/IEC 17024 53-290".

LĪVA VĒRTĒTĀJU SERTIFIKĀCIJAS BIROJS

**ĪPAŠUMU VĒRTĒTĀJA
PROFESIONĀLĀS KVALIFIKĀCIJAS SERTIFIKĀTS**

NR. *23*

Arnis Zeitis

vārds, uzvārds
150366-11084
personas kods

Nekustamā īpašuma vērtēšana
sertificējamā darbība

Darbība sertificēta no
1997. gada 3. decembra
datums

Sertifikāts piešķirts
2023. gada 17. maijā
datums

Sertifikāts derīgs līdz
2028. gada 16. maijam
datums



Dainis Tunsts
LĪVA Vērtētāju
sertifikācijas biroja
direktors

Izsniegts saskaņā ar Latvijas Republikas Ministru Kabineta 2014.gada 23.septembra noteikumiem Nr.559



CERTIFICATE OF RECOGNITION

THE EUROPEAN GROUP OF VALUERS' ASSOCIATIONS (TEGOVA)
and
LATVIJAS ĪPAŠUMU VĒRTĒTĀJU ASOCIĀCIJA (LĪVA)

certify that the person named below, having met all the requirements,
is admitted to use the title of Recognised European Valuer
and the designatory letters REV

Arnis Zeilis REV
Recognised European Valuer

Certificate Registration Number: REV-LV/LĪVA/2016/13
Issued on: 01/06/2016
Valid until: 31/05/2026

Validity of this certificate must be confirmed by the online register at www.tregpa.org

Krzysztof Grzesik
Chairman of the Board of Directors
TEGOVA

Vīrs Žarņevskis
Chairman of the Board
LĪVA

Latvijas Īpašumu Vērtētāju Asociācija (LĪVA), Elizabetes street 65-7, LV-1050 Rīga, Latvia.

